

令和6年度 冷凍加工食品等（4月・5月）使用一覧

	番号	食品名	備考
さ行	1	さといも(1/4カット)	
	2	さば塩焼き	
	3	さわらの天ぷら	
	4	さわらの竜田揚げ	
	5	山菜おこわ	
	6	塩麴	
	7	焼売	
	8	すずき天ぷら	
	9	すりごま	
	10	そうめん	

1. さといも (1/4カット)

広陵町・香芝市共同中学校給食センター 御中

社名	有限会社パーシャブル	
住所	兵庫県姫路市南条	三丁目2番地
TEL	079-222-5180	
FAX	079-222-5170	

原産地・加工地証明書

商品名 牛蒡・蓮根・里芋 (令和6年度4・5月分)

記

広陵町・香芝市様へ納品させていただきます上記商品の牛蒡は北海道産他、蓮根は徳島県産、里芋は愛媛県産他で、加工地は当社の大村工場であることを証明致します。

加工工場所在地

住所 〒673-0404
三木市大村1丁目2番地5
社名 有限会社 パーシャブルデリカ 大村工場

3. さわらの天ぷら

原料配合・栄養分析値

品名 : さわら天ぷら

【原料配合】 (100g当り)		原産国	アレルギー
さわら(さごし)	60.0 %	京都府産	アレルギー
小麦粉	14.0 %	アメリカ	小麦
澱粉(コーン)	9.5 %	アメリカ	
※ベーキングパウダー	1.0 %	兵庫県	
食塩	0.5 %	徳島県	
揚げ油(なたね)	8.0 %	カナダ	
加水	7.0 %	滋賀県	

【栄養分析】 (100g当り)		
エネルギー	1059 KJ 252 kcal	
水分	51.6 g	
たんぱく質	13.2 g	
コレステロール	36 mg	
脂質	14.1 g	
炭水化物	19.2 g	
灰分	1.9 g	
無機質	ナトリウム	302 mg
	カリウム	349 mg
	カルシウム	35 mg
	マグネシウム	21 mg
	リン	179 mg
	鉄	0.6 mg
	亜鉛	0.7 mg
	銅	0.03 mg
ビタミン	マンガン	0.07 mg
	レチノール	7 μg
	カロテン	0 μg
	レチノール活性当量	7 μg
	D	4 μg
	E	1.4 mg
	K	9.6 μg
	B1	0.07 mg
	B2	0.21 mg
	ナイアシン	5.8 mg
	B6	0.24 mg
	B12	3.2 μg
	葉酸	6.1 μg
	パントテン酸	0.8 mg
C	0 mg	
食塩相当量		0.8 g
脂肪酸	飽和	2.13 g
	一価不飽和	6.92 g
	多価不飽和	3.46 g
食物繊維	水溶性	0.2 g
	不溶性	0.2 g
	総量	0.4 g

(アレルギー28品目)

えび、かに、小麦、そば、卵、乳、落花生、くるみ
あわび、いか、いくら、オレンジ、カシューナッツ、キウイフルーツ
牛肉、ごま、さば、大豆、鶏肉、バナナ、豚肉、まつたけ、もも
さけ、やまいも、りんご、ゼラチン、アーモンド

(コンタミ)

当工場では28品目中「えび・いか・大豆・小麦・卵・さば・ごま」を含む商品の製造を行っています。

(添加物)

※ベーキングパウダー

『八訂計算値』

(製造工場) 滋賀県野洲市八夫650番地

株式会社松島フーズ

4. さわらの竜田揚げ

商品規格書 **さわら竜田揚げ**

標準栄養成分(七訂)

エネルギー		186.18 kcal
水分		64.83 g
たんぱく質		18.14 g
アミノ酸組成によるたんぱく質		15.84 g
脂質		8.74 g
トリアシルグリセロール当量		7.56 g
炭水化物		6.68 g
利用可能炭水化物(単糖当量)		6.31 g
灰分		1.61 g
無機質		
ナトリウム		146.22 mg
カリウム		445.54 mg
カルシウム		12.68 mg
マグネシウム		29.83 mg
リン		202.16 mg
鉄		0.78 mg
亜鉛		0.91 mg
銅		0.03 mg
マンガン		0.03 mg
ヨウ素		0.00 mg
セレン		0.01 mg
クロム		0.43 mg
モリブデン		0.01 mg
ビタミン		
レチノール		10.80 μg
カロチン	α	0.01 μg
	β	0.03 μg
β-クリプトキサンチン		0.00 μg
βカロテン当量		0.04 μg
レチノール活性当量		10.81 μg
D		6.30 μg
E	トコフェロール α	0.27 mg
	トコフェロール β	0.00 mg
	トコフェロール γ	0.00 mg
	トコフェロール δ	0.00 mg
K		0.00 μg
B1		0.08 mg
B2		0.32 mg
ナイアシン		8.57 mg
B6		0.36 mg
B12		4.77 μg
葉酸		7.41 μg
パントテン酸		1.05 mg
ビオチン		0.00 μg
C		0.60 mg
脂肪酸	飽和	2.26 g
	一価不飽和	3.11 g
	多価不飽和	1.85 g
コレステロール		54.00 mg
食物繊維	水溶性	0.00 g
	不溶性	0.00 g
	総量	0.00 g
食塩相当量		0.40 g

原料配合(%/100g)

原材料名	割合%	アレルギー	産地・原産国	遺伝子組換え
さわら	90.00		韓国	
じゃがいもでん粉	7.00		北海道	組換え無し
白醤油	1.50	大豆・小麦	アメリカ・カナダ・日本	組換え無し
みりん風調味料	1.00		日本・アメリカ	不分別
国産おろし生姜	0.50		熊本・千葉他	
	0 0.00			
	0 0.00			
	0 0.00			
	0 0.00			
	0 0.00			
	0 0.00			
	0 0.00			
	0 0.00			
	0 0.00			
	0 0.00			
	0 0.00			
	0 0.00			
	0 0.00			
	0 0.00			
	0 0.00			
	0 0.00			
	0 0.00			
	0 0.00			
	0 0.00			
	0 0.00			
合計	100.00			



製造者 (株) エムケイフーズ
 静岡県静岡市清水区鳥坂1224-1
 Tel 054-346-5839 Fax 054-3465838



【商品規格書】

四国日清食品株式会社

品名	SL国産ポークしゅうまい・30 トレー		販売者名	四国日清食品株式会社	
品番	0107313H	規格/荷姿	5400g(180個)×2台	住所	香川県三豊市詫間町詫間2112-59
JAN	4981167073136	ITF	04981167073136	製造工場名	株式会社ホワイトフーズ
				住所	香川県綾歌郡綾川町小野浦山甲166-9

商品特徴	商品サイズ	調理方法
豚肉の豊かな味わいを引き出したポークしゅうまいです。 卵・乳成分のアレルゲンを含む原料不使用。 単箱入数 15個×12トレー	1個 約39×30mm 賞味期限 1年+1日 保管条件 冷凍(-18℃以下)	【蒸し調理】凍ったまま、蒸気のあがっている蒸し器に入れ、約12分蒸してください。 (トレー入りのままでさしつかえありません。) 【揚げ調理】凍ったまま、約160℃の油に入れ、約5分30秒揚げてください。 ※一度にたくさん入れますと、油温が低下し、調理不良の原因となりますのでご注意ください。

栄養成分(100g中) 日本食品標準成分表2015年版(七訂)による																									
エネルギー		水分		たんぱく質		脂質		炭水化物		灰分		無機質						ビタミン							
kcal	kJ	g	g	g	g	g	g	g	g	mg	mg	mg	mg	mg	mg	mg	mg	mg	μg	μg	μg	μg	μg	μg	μg
188	784	62.8	9.4	2.0	7.4	0.4	16.5	1.5	336	218	11	17	112	0.6	1.6	0.08	0.12	3	Tr	Tr	0	Tr	3		
β	α	β	γ	α	β	β	β	ナイアシン	ビタミンB6	ビタミンB12	葉酸	パントテン酸	ビタミンC	飽和	一価不飽和	多価不飽和	n-3系多価不飽和	n-6系多価不飽和	コレステロール	食物繊維	水溶性	不溶性	総量	食塩相当量	
0.1	0.2	Tr	Tr	Tr	1	0.36	0.12	2.7	0.20	0.2	9	0.72	3	2.80	3.34	0.96	0.05	0.90	33	0.4	0.5	0.8	0.9		

製造工程図	包材	一括表示
1. 混合 2. 成型 3. 蒸し 品温 80℃以上 4. 凍結 5. 金属検出機 Fe1.0 Sus2.0 6. 重量チェック 7. X線異物検出機 Sus1.0 カ333.0 セラムック3.0 8. ケース詰め 9. 重量チェック 10. 冷凍保管 -18℃以下	外装 (ケース) ダンボール 470×255×149mm 内装 (袋) PE 875×580mm その他 (シート) PE 290×440mm その他 (シウマイトレー) PP 244×154×31mm その他 (テープ・バンド) クラフトテープ、PP 細菌検査(規格値) 一般生菌数 100,000個/g以下 大腸菌群 陰性 黄色ブドウ球菌 陰性 サルモネラ 陰性	(冷凍食品) 名称 冷凍しゅうまい 原材料名 豚肉(国産)、たまねぎ、つなぎ(パン粉、でん粉)、砂糖、食塩、酵母エキス、しょうがペースト、ポークエキス、香辛料、皮(小麦粉、還元水あめ)、(一部に小麦・豚肉を含む) 内容量 5.4キログラム 賞味期限 ケース長側面の左側に記載してあります 保存方法 -18℃以下に保存してください 凍結前加熱の有無 加熱してあります 加熱調理の必要性 加熱して召しあがってください 販売者 四国日清食品株式会社 香川県三豊市詫間町詫間2112-59 製造者 株式会社ホワイトフーズ 香川県綾歌郡綾川町小野浦山甲166-9 本品製造工場では、えび、かに、卵、乳成分を含む製品を製造しております。

原料配合			原産地等		アレルゲン物質	遺伝子組換え	
原材料名	添加物使用目的	%	原産地	加工地		原材料	区分
豚肉		50.0	日本(鹿児島、宮崎他)		豚肉		
たまねぎ		27.4	日本(香川、北海道他)				
パン粉		4.7		日本	小麦		
でん粉		4.7		日本			
しょうがペースト		0.4	日本(高知他)				
調味料		3.2		日本			
砂糖							
食塩							
酵母エキス							
ポークエキス					豚肉		
香辛料							
皮		9.6		日本	小麦		
小麦粉							
還元水あめ							
水							
合計		100.0					

※加工品は最終加工地
 ※原材料の調達諸事情により、原産地を変更することがあります。
 ※遺伝子組換えは、上位3品目かつ5%以上を記載する。
 ※アレルゲン物質は、特定原材料等28品目対象

8. すずきの天ぷら

原料配合・栄養分析値

品名 : すずき天ぷら

【原料配合】 (100g当り)		原産国	アレルギー
すずき	60.0 %	京都府産	
小麦粉	14.0 %	アメリカ他	小麦
澱粉(コーン)	9.5 %	アメリカ他	
※ベーキングパウダー	1.0 %	兵庫県	
食塩	0.5 %	徳島県	
揚げ油(なたね)	8.0 %	カナダ	
加水	7.0 %	滋賀県	

【栄養分析】 (100g当り)		
エネルギー	939 KJ 224 kcal	
水分	55.3 g	
たんぱく質	13.1 g	
コレステロール	40 mg	
脂質	10.8 g	
炭水化物	19.1 g	
灰分	1.7 g	
無機質	ナトリウム	312 mg
	カリウム	277 mg
	カルシウム	34 mg
	マグネシウム	20 mg
	リン	173 mg
	鉄	0.2 mg
	亜鉛	0.4 mg
	銅	0.03 mg
	マンガン	0.07 mg
ビタミン	レチノール	108 μg
	カロテン	0 μg
	レチノール活性当量	108 μg
	D	6 μg
	E	2.0 mg
	K	9.6 μg
	B1	0.03 mg
	B2	0.12 mg
	ナイアシン	2.4 mg
	B6	0.17 mg
	B12	1.2 μg
	葉酸	6.1 μg
	パントテン酸	0.6 mg
C	2 mg	
食塩相当量		0.8 g
脂肪酸	飽和	1.25 g
	一価不飽和	5.57 g
	多価不飽和	2.88 g
食物繊維	水溶性	0.2 g
	不溶性	0.2 g
	総量	0.4 g

(アレルギー28品目)

えび、かに、小麦、そば、卵、乳、落花生、くるみ
あわび、いか、いくら、オレンジ、カシューナッツ、キウイフルーツ
牛肉、ごま、さば、大豆、鶏肉、バナナ、豚肉、まつたけ、もも
さけ、やまいも、りんご、ゼラチン、アーモンド

(コンタミ)

当工場では28品目中「えび・いか・大豆・小麦・卵・さば
・ごま」を含む商品の製造を行っています。

(食品添加物)

※ベーキングパウダー

『八訂計算値』

(製造工場)滋賀県野洲市八夫650番地

株式会社松島フーズ

9. すりごま

PITS商品規格書

*記載の情報は「適用日」時点の情報です。

商品名	ジェフダすりごま	適用日	2023/04/01
	JFDAすりごま(白)	メーカー名	-
共通商品コード	4902939843184	JTコード	14902939843181
メーカーアイテムコード	68300003	P/B/N/B分類	PB
ブランド名	JFDA	荷姿規格	1kg×12

画像情報

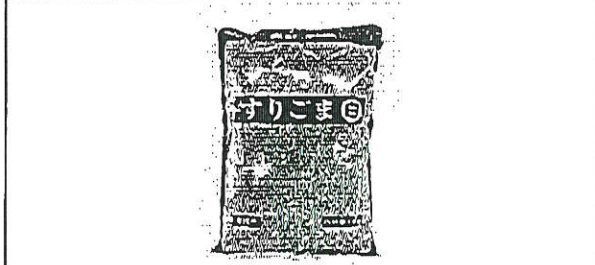

サイズ

	幅(mm)	高さ(mm)	奥行(mm)	重量(単位)	入数
商品	340	50	230	1010g	1
パック(中袋)	0	0	0	0g	0
ケース(外装)	540	255	270	1270g	12
組(パック10・中袋12)	0	0	0	0g	0

アレルギー物質情報

えび	×	アーモンド	×	くるみ	×	まつたけ	×
かに	×	あわび	×	ごま	●	もも	×
小麦	×	いか	×	そば	×	やまいも	×
そば	×	いくら	×	さば	×	りんご	×
卵	×	ホロシ	×	大豆	×	ゼラチン	×
乳成分	×	かまかつ	×	鶏肉	×	魚介類	×
落花生	×	わかづ	×	豚肉	×		
		牛肉	×	豚肉	×		

●: 含む, ×: 含まない

アレルゲンコンタミ注意喚起

無

栄養成分情報

分析計算単位: 100gあたり

エネルギー	599 kcal	たんぱく質	20.3 g
脂質	54.2 g	炭水化物	18.5 g
		食塩相当量	0 g

備考: 標準成分値を反映しています。推定値は()書きで記載しています。

商品情報

賞味消費区分: 賞味期限(製造日含め)

賞味消費期間: 240日

製造年月日の表示: 無

賞味消費期限の表示: 有

保存時温度帯区分: 常温

米トリスナビリティ対象区分: 対象外

商品特徴

厳選された胡麻を丁寧に精製し、丁寧にすり上げました。

召し上がり方・利用方法

ごま粒はもちろんです。ごまだれ、から揚げの衣へのミックス、スープに、ぎょうさの具に、ピザ、菓子などのトッピングなど、広くお試しください。

酒類識別区分: 含まない

酒類分類: -

アルコール分(%): -

一括表示情報

名称: すりごま

原材料名: いりごま(国内製造)

内容量: 1kg

円形量: -

内容総量: -

保存方法: 直射日光、高温多湿を避けて保存してください。

原産国: 日本

原料原産地名: -

使用上の注意: (除外) 開封後は袋口をしっかり閉じて保存しお早めにお召し上がりください。

調理方法: -

使用方法: -

殺菌方法: -

凍結前加熱の有無: -

加熱調理の必要性: -

たんぱく含有量: -

でんぷん含有率: -

無脂肪固形分: -

乳脂肪分: -

期限: YYYY, MM, DD

その他表示: (-) -

企業情報

製造者名: ジェフダ商品では非開示とさせていただきます

製造者住所: 非公開

製造者電話: -

販売者名: 株式会社ジェフダ

販売者住所: 東京都港区新橋2丁目21番1号新橋駅前ビル2号館904

販売者電話: 03-5534-6600

輸入者名: 非公開

輸入者住所: -

輸入者電話: -

加工者名: -

加工者住所: -

製造所/加工所

工場名: ジェフダ商品では非開示とさせていただきます

工場住所: -

※複数工場がある場合は、代表的な工場名・工場住所を記載しています。お問い合わせは弊社営業担当までご連絡ください。

商品規格書

*記載の情報は「適用日」時点の情報です。

商品名	ミツウメ(ダンボール) 三輪素麺(ダンボール)		商品記号	発売日
共通商品コード	4902916004508	ITFコード	なし	メーカー名 カブシキガイシャマルカツカダショウテン 株式会社マル勝高田商店
ブランド名		メーカープライベートコード	PR1520	PB/NB 分類 NB 荷姿規格 9kg

画像情報

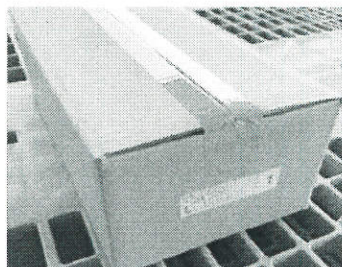

サイズ

	幅(mm)	高さ(mm)	奥行(mm)	重量(単位)	入数
商品	395	205	150	9350 g	1
パック(中装)					
ケース(外装)					
種(パン・餅・半製品)					

アレルギー物質情報

えび	×	アーモンド	×	くるみ	×	まつたけ	×
かに	×	あわび	×	ごま	×	もも	×
小麦	●	いか	×	さけ	×	やまいも	×
そば	×	いくら	×	さば	×	りんご	×
卵	×	オレンジ	×	大豆	×	ゼラチン	×
乳成分	×	カシューナッツ	×	鶏肉	×		
落花生	×	キウイフルーツ	×	バナナ	×		
	×	牛肉	×	豚肉	×		

●: 含む、×: 含まない、-: 未入力、*: 後日登録

アレルギーコンタミ注意喚起

有

栄養成分情報

分析・計算単位	100g当り			
エネルギー	100g当り330kcal	kcal	たんぱく質	10.8g g
脂質	1.7g	g	炭水化物	67.9g g
			食塩相当量	5.6g g
備考				

商品情報

賞味・消費区分	賞味期限対象
賞味・消費期間	540日
製造年月日の表示	あり
賞味・消費期限の表示	あり
保存時温度帯区分	常温
米トレーサビリティ対象区分	対象外
商品特徴	昔ながらの製法を受継ぎつくられた三輪素麺です。自社帯麺使用。
召し上がり方・利用方法	沸騰したお湯でゆがいて食べていただくこと。(調理方法に記載) アレルギーのない方を対象に提供すること。(原材料名に記載) 開封後は、湿気の少ないところで、密閉容器等で保存する。
酒類識別区分	当該ケースに酒類を含まない
酒類分類	
アルコール分(%)	

一括表示情報

名称	手延べそうめん 小麦粉(国内製造)、食塩、食用植物油
原材料名	
内容量	9000g(50g×180束)
固形量	-
内容総量	-
保存方法	直射日光を避け湿度の低い所で常温で保存してください。
原産国	-
原料原産地名	-
使用上の注意	枠外記載
調理方法	ゆで時間約2分
使用方法	沸騰したお湯でゆがいて食べていただくこと。(調理方法に記載) 小麦アレルギーのない方を対象に提供すること。(原材料名に記載) 開封後は、湿気の少ないところで、密閉容器等で保存する。
殺菌方法	-
凍結前加熱の有無	-
加熱調理の必要性	-
でん粉含有率	-
無脂乳固形分	-
乳脂肪分	-
期限	1.5年
その他表示	

企業情報

製造者名	株式会社マル勝高田商店
製造者住所	奈良県桜井市芝458番地
製造者電話	
販売者名	株式会社マル勝高田商店
販売者住所	奈良県桜井市芝458番地
販売者電話	
輸入者名	-
輸入者住所	-
輸入者電話	-
加工者名	株式会社マル勝高田商店
加工者住所	奈良県桜井市芝458番地

製造所/加工所

工場名	株式会社マル勝高田商店
工場住所	奈良県桜井市芝458番地

*複数工場がある場合は、代表的な工場名・工場住所を記載しています。お問い合わせは弊社営業担当までご連絡ください。