



お知らせ版

6
2023.6.5
第505号

★市公式ホームページ



★市LINE公式アカウント

【アカウントID】
@kashiba.city



毎年6月23日～29日は男女共同参画週間

男女共同参画記念講演会(第1回くらしを考える講座)

自分らしく生きるとは～性の多様性から考える自分らしさ～

日時 6月17日(土) 13:30～15:10 (30分前受付開始)

場所 総合福祉センター2階 多目的室

性的マイノリティの当事者として、そしてひとりの人として、生きてきた人生を通して「自分らしさとは何か」を参加者と共に考える講座です。

◆対象 市内在住または在勤のかた ◆定員 先着50名

*申込不要。直接会場へお越しください。

☆手話通訳・要約筆記あり

☆無料託児あり(対象:生後6か月から就学前まで)

希望者は6月9日(金)16:00までに電話にてお申し込みください。

*利用するかたは当日、タオル・おもちゃ・飲み物・お菓子など、
子どもが2時間程度過ごすのに必要なものをお持ちください。

参加
無料



講師: 田崎 智咲斗 氏
(合同会社虹縁 代表)

啓発パネル展

ジェンダーの視点から日本と世界で働き方の比較をしたパネルの展示を行います。

日時 6月15日(木)～30日(金) 9:00～22:00

*最終日は15:00まで

場所 ふたかみ文化センター1階 ロビー

人権を考える市民集会(第2回くらしを考える講座)
ありがとう～私を包むすべてに～

日時 7月8日(土) 13:30～15:30 (30分前受付開始)

場所 ふたかみ文化センター1階 市民ホール

◆対象 市内在住または在勤のかた ◆定員 先着150名

*申込不要。直接会場へお越しください。

☆手話通訳・要約筆記あり

参加
無料



講師: 三浦 明利 氏
(龍王山光明寺住職、
シンガーソングライター)

◆託児の申込・問合先 市役所市民協働課 ☎44-3314

コロナ
相談窓口

症状や受診できる病院などに関すること
☎奈良県新型コロナ・発熱患者受診相談窓口
☎0742-27-1132 ☎0742-27-8565

感染症に関する一般的なこと
☎奈良県中和保健所
☎0744-48-3037 ☎0744-47-2315

掲載内容は5月29日時点のものです。今般の感染症の流行状況により行事が中止や延期となる可能性があります。市ホームページをご覧ください。担当課までお問い合わせください。

それぞれの立場で身近にできる感染対策を引き続きお願いします。

イベント・講座

クレマン交流員と一緒に ブレスレットを作ろう！

スイス軍で人気の「防災ブレスレット（大人向け）」や、フランスの子どもに人気の「ひもを結ぶゲーム（子ども向け）」を作ります。

▼日時 6月25日（日）午前10時～正午

▼場所 市役所会議室棟 第6会議室

▼対象 【防災ブレスレット】市内在住または在勤・在学のかた
【ひもを結ぶゲーム】市内在住または在学中で小学校4年生以上のかた

▼定員 先着36名

▼講師 クレマン国際交流員

▼費用 無料

▼申込・問合先 6月8日（木）～22日（木）までに電子申請サービスe古都ならで必要事項を

入力し、申込
市役所市民協働課
☎44-3314
e古都なら



子育てサポーター 養成講座

▼日時・場所・内容 左表のとおり（場所はすべて総合福祉センター）

回	日時	場所	内容
1	7月3日（月）9:30～11:30	会議室2	子どもの発育と病気
2	7月25日（火）13:30～15:30		虐待を防ごう・里親について
3	8月30日（水）13:30～15:30	会議室4	子どもの栄養・ボランティアの心構え
4	9月20日（水）13:00～16:00	会議室2	子どもの救急講習（*必須）
5	10月18日（水）9:30～11:30	会議室4	絵本に親しもう・遊びの体験
6	11月21日（火）9:30～11:30		保育のこころ・交流会

▼対象 市内在住20歳以上で、子育て支援活動に関心があるかた

*修了証書授与あり

▼定員 先着20名
▼費用 無料
▼持ち物 筆記用具
▼申込・問合先 6月30日（金）午後5時までに電話または電子申請サービスe古都ならで必要事項を入力し、申込
総合福祉センター
児童福祉課
☎79-7522
e古都なら

春季スポーツ展 民具からみるちよつと 昔のくらし

四季耕作図絵馬（市指定文化財）やそこに描かれている農具を展示しています。

▼期間 8月31日（木）まで

▼場所 二上山博物館 常設展示室

▼費用 大人200円（ふたかみ倶楽部会員は無料）

▼関連催事 「民具にさわってみよう！」

6月17日（土）、7月29日（土）、8月20日（日）午前10時～10時30分、午後1時30分～2時

*いずれの回も同一内容です。
*申込不要、動きやすい服装でお越しください。

▼申込・問合先 文化財課（二上山博物館内）☎77-1700

中央公民館市民講座

【わくわくプログラミング&ドローン講座】

○日時 7月23日（日）午後1時30分～4時

○対象 市内在住の小学校4年生以上とその保護者（事前にスマホに無料のアプリをインストールしてお持ちいただけるかた）

○定員 6組（2名1組）

○内容 プログラミングでロボット走行や、ドローン飛行を楽しもう！

○講師 NPO香芝わくわくクラブ

○費用 1組500円

○持ち物 筆記用具、スマホ

【フラ・ピープル体験講座入門（全3回）】

○日時 7月17日（月・祝）、24日（月）、31日（月）午後1時30分～2時30分

○対象 市内在住または在勤の一般女性で全回参加できるかた

○定員 10名

○内容 1回1時間×3回で、基本ステップと簡単なハンドモーション、初級曲を楽しく踊ります。

○講師 土井世津子氏

○費用 500円

○持ち物 スカート、Tシャツ、タオル、飲み物

▼場所 中央公民館

▼申込・問合先 6月28日（水）午後8時までに、希望する講座名・氏名とふりがな（お子さまが参加する場合は学年・保護者氏名も必要）・年齢・電話番号・郵便番号と住所を明記し、窓口またはFAX、メール、はがきにて申込

*申込多数の場合は抽選となり、当選者のみ後日案内を郵送します。

*詳しくはホームページをご覧ください。

中央公民館
〒639-0231
下田西3-7-5
☎77-4981 ☎78-4981
kck.kouzai@kashiba-mirai.com

三曲協会

箏・三絃・尺八演奏会

▼日時 6月25日（日）午後0時30分～4時ごろ（30分前受付開始）

▼場所 ふたかみ文化センター1階 市民ホール

▼内容 箏、三絃、尺八による邦楽演奏会

▼曲目 夢見草、わらべ唄、都踊り ほか

▼費用 無料

▼問合先 香芝市三曲協会事務局（担当：矢野）☎090-5151-8913

ファミリーコンサート ト in 畿央大学

畿央大学開学20周年を記念して、橿原市吹奏楽団によるファミリーコンサートを開催します。宇宙戦艦ヤマト、ジャンポリミッキー、BTSメドレーなど、ご家族皆さままで楽しめる演目を予定していますので、ぜひご参加ください。

*ご来場の際は、公共交通機関をご利用ください。

- ▼日時 6月25日(日) 午後2時～3時30分予定(午後1時開場)
 - ▼場所 畿央大学 冬木記念ホール
 - ▼定員 先着400名
 - ▼費用 無料
 - ▼申込 6月16日(金) 午後5時までに申込フォームより申込
 - ▼問合せ 畿央大学20周年記念事業事務局 ☎54-11601
- 「受付：平日午前8時45分～午後6時」

第52回シニア県展

【作品募集について】
▼出品資格 県内在住で昭和40年4月1日以前にお生まれの



マチュアのかた
▼出品部門及び点数 日本画、洋画、書、工芸(手芸)、写真の5部門の中から、1部門につき1人1点までとし、作品は出品者が創作した未発表のものに限ります。

- ▼出品手数料 1点1,000円(振込手数料を除く)
- ▼申込 6月30日(金) までに申込書に出品手数料の領収書を添えて介護福祉課窓口にて提出
- *申込書類は介護福祉課窓口にて配布しています。
- 【県展について】
- ▼期間 9月2日(土)～6日(水) 午前9時～午後4時
- ▼場所 大和高田市文化会館(さざんかホール) 2階展示ホール(大和高田市本郷6-36)
- ▼申込・問合せ 総合福祉センター 介護福祉課 ☎79-7521

子育て・教育

すくすくバンビノ広場 プレママさんつどいの 広場に遊びにきませんか?

子育て情報を育児コーディネーターが紹介します。プレママどうし、赤ちゃんのおもちやを作りながらおしゃべりタイムを楽しみませんか。

▼日時 7月19日(水) 午後3時～4時(10分前受付開始)

おうちのこえん行事 ベビーマッサージ

- ▼日時 7月21日(金) 午前10時～11時30分(10分前受付開始)
- ▼場所 総合福祉センター2階健康増進室
- ▼対象 市内在住の2～6か月までの乳児とその保護者
- ▼定員 10組
- *参加は原則1組1回、申込多数の場合は抽選となります。



お知らせ

デジタル化に関する アンケート調査の実施

デジタル化に関するアンケート調査を実施します。この調査は、ICT・デジタル技術の活用状況やニーズを把握し、本市にふさわしい計画と効果的な施策の展開へつなげるために実施するものです。調査の趣旨をご理解の上、ご協力ください。また、ようお願いします。なお、回答内容は調査目的以外に使用することはありません。

▼回答 6月23日(金) までに電子申請サービスe古都ならまは窓口にて回答

増改築1日無料相談

- ▼日時 6月17日(土) 午前9時～午後4時
- ▼場所 中央公民館1階 第2研修室
- ▼内容 増改築や補修、バリアフリー化に関する建築相談など
- *相談時間を利用した包丁研ぎのサービスがありますので、包丁などをお持ちください。
- ▼相談員 増改築相談員
- ▼問合せ 奈良県建築労働協同組合香芝支部(担当：和田) ☎77-4020

マイナンバーカード 受取臨時窓口の開設日

- *必ずご本人がお越しください(代理人による受取不可)。
- ▼日時 6月10日(土)・25日(日) 午前9時～正午
- ▼場所 市役所1階 市民課
- ▼問合せ 市役所市民課 ☎44-3302

狂犬病予防注射は6月30日までに



◆問合せ 市役所環境対策課 ☎44-3306

狂犬病予防注射はお済みですか？

狂犬病予防法により生後91日以上の子犬の所有者は、毎年4月1日から6月30日までの間に予防注射を受けさせなければなりませんと定められています。お済みでないかたは、各動物病院にて予防注射を受けさせましょう。

*3月2日から3月31日までに既に接種を受けさせたかたは除きます。

あき地における雑草等の管理について



◆問合せ 市役所環境対策課 ☎44-3306

美観の維持及び生活環境の保全に寄与することを目的とし、「香芝市あき地に繁茂した雑草等の除去に関する条例」が制定されています。良好な生活環境の確保と周辺住民の生活の安全を図り、快適で住みよいまちづくりのため、ご理解とご協力をお願いします。

☆あき地の雑草除去は管理者の責務です



異常気象の影響などにより、以前より植物が伸びやすくなっているとの指摘もあります。
あき地の所有者や管理者は、定期的に除草をするなど、責任を持った土地の管理をお願いします！

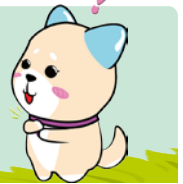

6月は「環境月間」—はじめよう、"環境にやさしい生活"—

◆問合せ (ごみについて)廃棄物対策課 ☎77-4189 (その他)市役所環境対策課 ☎44-3306

◎「環境月間」について

6月5日は環境基本法で「環境の日」と定められており、6月は「環境月間」とされています。この環境月間をきっかけに“環境にやさしい生活”を目指しませんか？

また、本市では、地球温暖化防止の取組の一環として、5月から10月末まで、適正冷房の徹底と軽装の励行など「夏のエコスタイル」を実施しています。ご理解とご協力をお願いします。

◎私達にできる“環境にやさしい生活”

- 使用していない照明や電気機器などの電源はこまめに切るなど、家庭での日常的な省エネルギーに取り組む。
- マイバックやマイボトルを持ち歩き、ごみの発生抑制に努める。
- まだ使える物を捨てずに再利用(リユース)する。
- 買い物はエシカル消費(エコマーク・グリーンマークなど)対象商品を選ぶ。
- 出かける際はバスや電車、自転車などを利用する。
- 自動車を運転する際はエコドライブを意識する。
- 浄化槽の清掃・法定検査は年1回必ず実施の上、保守点検を定期的に行う。

みんなで環境について考え、地球の未来を守っていこう！



できることから始めよう！

ええもんクルっとコーナー+(プラス)の中止について

まだ使える“食器類”を皆さまから集め、必要とするかたに差し上げる「ええもんクルっとコーナー」を市役所1階に常設しています。また、臨時拡大版となる「ええもんクルっとコーナー+(プラス)」は、当面開催の予定はありません。

*現在、食器類の回収は行っていませんのでご注意ください。

かもきみの湯 無料入浴のご案内

▼日程 6月22日(木)

▼営業時間 午前10時〜午後11時(最終受付は午後10時)

▼対象 市内在住3歳以上のかた

*3歳未満のかたは常時無料で

す。
*小学生以下のかたは保護者同伴でご入浴ください。

▼持ち物 対象者であることが確認できるもの(運転免許証、健康保険証など)

*1階フロントにてご提示ください(コピー不可)。

*他のサービスとの併用はできません。

▼問合せ かもきみの湯 ☎66-2641

6月が納期月の市税・保険料

市県民税(普通徴収1期)

☆納め忘れのないようお願いいたします。

☆納付は便利で確実な口座振替をご利用ください。

☆納付書にて市の窓口や金融機関に加え、全国のコンビニでも納付できます。

☆スマホ決済、地方税お支払サイトもご利用ください。

地方税お支払サイト





令和5年度 市職員採用試験のお知らせ

採用日 ①～④及びⅠ：令和6年4月1日 Ⅱ：令和5年8月1日

*受験資格や給与・勤務条件などの詳細については、市ホームページにてご確認ください。

◆**申込・問合せ先** 6月28日(水)までに、電子申請サービスe古都ならよりお申し込みください。
香芝市職員任用試験委員会(市役所人事課内) ☎44-3324



職種区分	募集人員 (程度)	受験資格
① 一般事務職上級		
新規卒業者等	7名	平成9年4月2日以降に生まれた人で、学校教育法による大学(短期大学を除く)を卒業した人、または令和6年3月卒業見込みの人
職務経験者	3名	平成6年4月2日から平成9年4月1日までに生まれた人で、学校教育法による大学(短期大学を除く)を卒業し、かつ令和5年6月末時点において、民間企業または公的機関等における職務経験年数が通算して3年以上ある人
② 建築技術職		
職務経験者	2名	昭和59年4月2日から平成7年4月1日までに生まれた人で、学校教育法による大学(短期大学を除く)の建築専門課程を卒業し、かつ令和5年6月末時点において、民間企業または公的機関等における建築関係業務の職務経験年数が通算して3年以上ある人、または1級建築士資格を有する人
③ 保健師		
新規卒業者等	2名	平成9年4月2日以降に生まれた人で、保健師資格を有する人、または令和6年3月までに保健師資格取得見込みの人
職務経験者		平成3年4月2日から平成9年4月1日までに生まれた人で、保健師資格を有し、かつ令和5年6月末時点において、保健師としての職務経験年数が通算して3年以上ある人
④ 保育士・幼稚園教諭		
新規卒業者等	7名	平成9年4月2日以降に生まれた人で、保育士資格及び幼稚園教諭免許の両方を有する人、または令和6年3月までに取得見込みの人

1次試験(筆記)は7月1日(土)～14日(金)までに全国の試験会場の中から希望する会場で受験してください。

【任期付職員】

Ⅰ 保育士・幼稚園教諭	3名	保育士資格及び幼稚園教諭免許のいずれかを有する人、または令和6年3月までに取得見込みの人
Ⅱ 収集作業員	1名	普通自動車運転免許(AT限定を除く)を有する人、または令和5年6月までに取得見込みの人

1次試験(面接)の詳細については、申込者に後日メールにて案内します。

香芝市国保&奈良県後期高齢者医療に加入している皆さまへ

『健康測定会 & 肺がん検診』を開催します

定員160名
要予約

香芝市国保では、高血圧や糖尿病、脂質異常症などの生活習慣病やがんの早期発見・早期治療のために、被保険者のかたに特定健診やがん検診を受けていただく取組を行っています。ご自身の身体を知っていただくチャンスです!!

- ◆ **日程** 7月2日(日) ◆ **場所** 保健センター
- ◆ **費用** 無料(肺がん検診は胸レントゲン300円、たんの検査500円)
- ◆ **持ち物** 被保険者証・受診証明書(香芝市国保で特定健診受診済のかたのみ)
- ◆ **内容** 体組成測定・血液サラサラ度チェック・ベジチェック・肺がん検診・ストレッチ・健康相談

◆ **対象**
香芝市国保または奈良県後期高齢者医療の被保険者(市内在住)で下記1～3のいずれかに当てはまるかた

- 1.開催日までに令和5年度香芝市国保特定健診または後期健診の受診がお済みのかた、または令和5年9月末までに受診することを宣言してくださるかた
- 2.職場などで受診した健診の結果を提供してくださるかた
- 3.当日保健センターで実施する肺がん検診を受診されるかた

あなたの血液はサラサラ?ドロドロ?

野菜は足りている?

◆ **申込** 6月12日(月)より電話(☎77-3965)またはWebにてお申し込みください。

*定員になり次第、受付を終了します(先着順)。

Web申込

◆問合せ先 保健センター ☎77-3965 / 総合福祉センター国保医療課 ☎79-7528

40歳以上の香芝市国民健康保険加入のかたへ

今年度も無料！ 特定健康診査を受けましょう



年に1回、特定健康診査を受診して、糖尿病など生活習慣病の早期発見や予防に努めましょう。

- ◆**受診期限** 令和6年2月29日
- ◆**対象** 満40歳以上74歳以下の香芝市国民健康保険に加入のかた
 ＊令和6年3月末までに40歳になるかたを含みます。
 ＊対象者には、5月末に受診券を送付しています。
- ◆**受診場所** 県内指定医療機関（必ず事前に電話で予約してください）
- ◆**費用** 無料（健診費用10,000円は香芝市国民健康保険が全額負担します。）
- ◆**持ち物** 受診券・質問票・被保険者証・
 受診証明書（脳ドック検診の費用助成を希望されるかた）

特定健診の検査項目

- ・問診 ・診察 ・血圧測定
- ・尿検査 ・心電図検査
- ・身体測定
 （身長・体重・腹囲測定・BMI）
- ・血液検査
 （脂質・血糖・肝機能・腎機能・
 痛風・貧血）

- ◆**注意事項**
 - ・気象状況などにより、中止となる場合があります。
 - ・長期入院・施設入所されているかた、妊娠中のかたは対象外です。
 - ・75歳の誕生日以降は、香芝市国民健康保険の特定健診を受診することができませんので、ご注意ください。

★詳しくはこちら →
 （市ホームページ）



【受診者特典】 脳ドック検診 先着500名

特定健康診査を受診したかたは、脳ドック検診を**5,400円（※）**で受診できます。
 ※医療機関窓口での自己負担額です。残りの受診費用は香芝市国民健康保険が負担します。

- ◆**申請期限** 令和6年2月29日
- ◆**対象** 次の(1)から(3)のすべてに当てはまるかた
 - (1) 今年度の特定健診を受診した74歳以下のかた
 （脳ドックの受診日に74歳以下であること）
 - (2) 香芝市国保の加入期間が1年以上（受診日現在）
 - (3) 国民健康保険料を完納している
- ◆**申請方法** 次の①・②を持って、国保医療課窓口で申請してください。
 - ① 受診証明書（医師により証明済のもの）または特定健診結果表の写し
 - ② 被保険者証
- ◆**備考** 受診できる医療機関は香芝旭ヶ丘病院・香芝生喜病院です。申請時に窓口で受診希望日をお伺いし、香芝市が医療機関に受診予約を行います。

人間ドックの費用助成を行います 先着150名

令和5年4月以降に特定健康診査の項目を含んだ人間ドックを受診されたかたには、**上限20,000円**を助成します。

- ◆**申請期限** 令和6年3月29日
- ◆**対象** 次の(1)から(3)のすべてに当てはまるかた
 - (1) 今年度の特定健診を受診していない
 - (2) 満40歳以上74歳以下
 - (3) 香芝市国保の加入期間が1年以上（受診日現在）
 - (4) 国民健康保険料を完納している
- ◆**申請方法** 次の①～⑤を持って、国保医療課窓口で申請してください。
 - ① 人間ドック受診費用の領収書
 - ② 被保険者証
 - ③ 検査結果の写し（窓口にて写しをいただきます）
 - ④ 令和5年度特定健康診査受診券
 - ⑤ 振込先がわかるもの

【今年度より事前申請（仮予約）を開始します】

ご自身で医療機関に人間ドックの受診予約をした後、国保医療課で事前申請をすると、受診予定日の3か月後の月末まで申請枠を仮押さえできる『事前申請（仮予約）』の受付を開始します。

「人間ドックを受診したが助成を受けられない」ということのないよう、ぜひご活用ください。

- ◆**申請方法** 被保険者証を持って、国保医療課窓口で申請してください。
 ※受診後に別途正式な申請が必要です。受診日に関わらず、申請期限は令和6年3月29日です。

後期高齢者健康診査を受けましょう【令和6年2月29日まで】

病気の早期発見や重症化予防のために健康診査を受けましょう。

- ◆対象 奈良県後期高齢者医療の被保険者
- ◆場所 県内指定医療機関（必ず事前に電話で予約してください）
- ◆費用 500円（当日は受診券・質問票・受診費用・被保険者証をお持ちください）
- ◆注意事項
 - ・受診は期間中1回に限ります。
 - ・気象状況などにより、中止となる場合があります。
 - ・長期入院・施設入所されているかたは受診できません。



詳しくはこちら→
(市ホームページ)



◆問合せ 総合福祉センター国保医療課 ☎79-7528

「お口の健康診査」口腔健診を実施しています【11月30日まで】

- ◆対象 75歳・80歳・85歳（令和5年4月1日現在）の奈良県後期高齢者医療の被保険者
 - ◆申込 事前に口腔健診実施歯科医療機関にお申し込みください。
口腔健診実施歯科医療機関については、奈良県後期高齢者医療広域連合のホームページをご覧ください。
 - ◆持ち物 健診券（はがき）（※）・被保険者証
※5月下旬に奈良県後期高齢者医療広域連合より対象者へ送付されています。
- *新型コロナウイルス感染症の動向に応じて、口腔健診の内容を一部変更する場合があります。



費用
無料

ホームページ



◆問合せ 奈良県後期高齢者医療広域連合 事業課 ☎0744-29-8430

被害者支援ボランティア募集

犯罪被害者やその家族、遺族が抱える悩みの電話相談や、警察や病院、裁判傍聴への付き添いなどを行う被害者支援ボランティアを募集します。

- ▼募集人数 20名程度
- ▼応募資格 県内在住の20歳以上70歳未満のかた
- ▼応募・問合せ 7月31日（月）までに申込書に必要事項を明記し、郵送またはFAXにて応募

*応募者には面接を実施し、選考されたかたには養成講座を受講していただきます。講座は9月6日・12月6日の毎週水曜日午後1時～3時50分（全13回）です。

公益社団法人なら犯罪被害者支援センター事務局

☎0744-26-6935
☎0744-95-7560

「電話受付・土・日・祝日を除く午前10時～午後4時」

女性の権利ホットライン

弁護士による臨時無料電話相談

▼日時 6月29日（木）午前10時～午後4時

▼内容 離婚や家族に関する問題や労働問題、相続問題、消費問題、LGBTなど、分野を

問わずにご相談いただけます。
▼相談先 0744-22-3371（実施当日のみ通話可能）
▼費用 無料
▼問合せ 奈良弁護士会 ☎0744-22-2035

中央公民館SNS開設

市民のかたにより広く情報発信を行うため、中央公民館公式LINEとインスタグラムの運用を開始します。中央公民館で実施するイベントや市民講座などの情報を発信しますので、ぜひご登録をお願いします。



熱中症に気を付けましょう

熱中症は、高温多湿な環境下において体内の水分や塩分などのバランスが崩れたり調整機能が失われることにより体内に熱がたまり、発症すると言われています。特に高齢のかたは暑さを感じにくく、汗をかきにくい

ため気づかないうちに熱中症を起してしまうことがあります。頭痛やけいれんなどの症状が現れたら迷わずに救急車を呼んで

ください。
楽しい夏を過ごすために熱中症に関する正しい知識を持ち、健康に注意することで未然に防ぎましょう。

熱中症を引き起こす要因

- ①環境
 - ・外気温・室温・湿度が高い、日差しが強い、風が弱い。
 - ・エアコンの無い部屋で長時間過ごす。
- ②からだ
 - ・体調がすぐれない。
 - ・持病を患っている。
- ③行動
 - ・炎天下での激しい運動、作業を行っている。

予防方法

- ・涼しい服装で過ごす。
- ・水分、塩分をこまめに補給する。
- ・外出時は日傘及び帽子を利用する。
- ・炎天下での運動や作業時は、休憩と水分補給をする。
- ・室温を測り、エアコンなどを利用した快適な生活空間で過ごす。



▼問合せ 香芝消防署救急課 ☎76-4119

情報公開制度の運用状況

令和4年度

本市では、香芝市情報公開条例に基づき、市政情報を公開しています。市が持っている行政文書の開示を求める権利を市民の皆さまに保障するとともに、市政運営の内容を明らかにすることにより、市政に関して説明する責任を果たしていこうとするものです。令和4年度の運用状況は下表のとおりです。

実施機関等	請求件数	処理状況						審査請求
		開示	部分開示	不開示	不存在	存否不回答	合計	
市長 (うち上下水道事業)	76 (7)	52 (5)	18 (1)	2 (1)	12 (0)	0 (0)	84 (7)	2 (0)
教育委員会	10	8	1	0	3	0	12	0
選挙管理委員会	0	0	0	0	0	0	0	0
監査委員	0	0	0	0	0	0	0	0
公平委員会	0	0	0	0	0	0	0	0
農業委員会	0	0	0	0	0	0	0	0
固定資産評価 審査委員会	0	0	0	0	0	0	0	0
議会	7	3	1	1	3	0	8	0
合計	93	63	20	3	18	0	104	2

個人情報保護制度の運用状況

本市では、個人情報の保護に関する法律に基づき、個人情報保護制度を運用しています。この制度は、市が保有する市民のかた自身の個人情報の開示や訂正、利用停止を求める権利を保障するとともに、個人情報を適正に取り扱うためのルールを定めたものです。令和4年度の運用状況は下表のとおりです。

実施機関等	請求件数	処理状況						審査請求
		開示	部分開示	不開示	不存在	存否不回答	合計	
市長 (うち上下水道事業)	19 (0)	10 (0)	5 (0)	0 (0)	4 (0)	0 (0)	19 (0)	0 (0)
教育委員会	3	2	1	0	0	0	3	0
選挙管理委員会	0	0	0	0	0	0	0	0
監査委員	0	0	0	0	0	0	0	0
公平委員会	0	0	0	0	0	0	0	0
農業委員会	0	0	0	0	0	0	0	0
固定資産評価 審査委員会	0	0	0	0	0	0	0	0
議会	0	0	0	0	0	0	0	0
合計	22	12	6	0	4	0	22	0

* 請求の取下げや、1件の請求に対し複数の決定を行うことがあるため、請求件数と処理状況の合計が一致しない場合があります。

◆ 問合せ先 市役所総務課 ☎44-3332

ひとり親家庭等医療費受給資格証・心身障害者医療費受給資格証の更新申請について

現在交付している受給資格証の有効期限は7月31日(月)です。8月以降の受給資格証は更新申請が必要です。対象者には6月上旬に申請書類を発送しましたので、更新申請をしてください。

なお、8月1日以降の受給資格証は、申請書類を確認後7月未までに郵送します。

▼ 申請期限 6月16日(金)

▼ 申請・問合せ先 総合福祉センター 1 国保医療課 ☎79-7528

シルバー人材センター 会員募集中

シルバー人材センターで働くには会員登録が必要です。

▼ 対象 市内在住60歳以上のかたで、心身ともに健康で働く意欲のあるかた

▼ 会費 年額2,200円

▼ 入会方法 まずはお電話ください。毎月第2・第4火曜日(祝日の場合は翌日)午後1時30分から入会説明会を行います。

▼ 問合せ先 公益社団法人香芝市シルバー人材センター 磯壁3-66-3 ☎79-6601

香芝市ふるさと納税

令和4年度は、合計65,200,690円のご寄附をいただきました。心よりお礼申し上げます。お寄せいただいた寄附金は、6つの事業の中から寄附者に1つ用途を選んでいただき、その事業に活用しています。令和4年度は、以下の事業に合計52,082,734円活用させていただきました。

令和4年度寄附金活用事業

【安全で安心な暮らしの向上に関する事業】

10,224,745円

- ・防災用備蓄品の購入
- ・コミュニティバスの車両更新
- ・「こども110番の家」屋外掲示旗の購入 など

【教育及び子育て環境の充実にに関する事業】

20,421,836円

- ・給食用食器の購入
- ・園児が使用する備品等の購入
- ・学校向け電子書籍の購入
- ・市民の交流広場における子ども用遊具の購入 など

【自然環境及びまちなみ景観の保全に関する事業】

10,507,625円

- ・どんづる峯の整備
- ・街路樹の維持管理のための草刈り機の購入 など

【健康及び福祉の充実にに関する事業】

7,703,968円

- ・総合福祉センター内の備品の購入
- ・点字プリンターの購入 など

【文化芸術及び生涯学習の振興に関する事業】

1,631,400円

- ・冬彩20周年記念事業の実施
- ・尼寺廃寺跡史跡公園へのバス遠足 など

【地域産業の振興に関する事業】

1,593,160円

- ・二十歳を祝う会記念品(市内地場産品)の提供
- ・観光名所の案内・解説看板の設置 など

*ふるさと納税の寄附実績や活用状況について、市ホームページにて紹介いたしますのでご覧ください。



◆問合先 市役所企画政策課 ☎44-3325

自衛官等採用種目のご案内

【幹部候補生】

○資格

- ・一般(大卒程度)・・・22歳以上26歳未満(20歳以上22歳未満の大卒見込含む)
- ・*修士課程修了者等(見込含む)は28歳未満
- ・一般(院卒者)・・・修士課程修了者等(見込含む)で、20歳以上28歳未満

○申込 6月15日(木)まで

○試験日

- ・1次・・・6月24日(土)

- ・2次・・・8月1日(火)～5日(土)の内、指定する1日
- ・*歯科・薬剤科についてはお問合わせください。

【一般曹候補生】

○資格 18歳以上33歳未満

○申込 7月1日(土)～9月5日(火)

○試験日

- ・1次・・・9月15日(金)～24日(日)
- ・2次・・・10月22日(日)または29日(日)

○資格 18歳以上33歳未満

○申込 年間を通じて行つてい

【自衛官候補生】

○試験日

○申込 年間を通じて行つてい

ます。
 ○試験日 受付後に指定
 ▼申込・問合先 自衛隊奈良地方協力本部橿原地域事務所
 ☎0744-29-9060

クビアカツヤカミキリにご注意ください

特定外来生物のクビアカツヤカミキリはサクラなどの木の内部を食い荒らし、樹木を枯死させることがあります。被害を拡大させないために、成虫、フラス(幼虫のフンと木くずが混ざったもの)を見かけたら、駆除と情報提供をお願いします。

▼特徴

○成虫・・・全体的に光沢のある黒色で胸部が赤く、体長は2.5～4cm。活動期は5月末～8月末。

○幼虫・・・4月～10月ごろに木の内部を摂食し、大量のミンチ状のフラスを排出しながら2年～3年過ごす。

▼駆除の方法

成虫を見つけたら、その場で踏みつぶすなど駆除してください。フラスを見つけたら、幼虫が侵入した穴に薬剤を注入するなど、対策が必要です。伐倒する必要がある場合もあります。

▼問合先

・県景観・自然環境課
 ☎0742-27-8757
 ・市役所都市計画課
 ☎44-3316

民生委員・児童委員

新しく地域の民生委員・児童委員として、次のかたが厚生労働大臣より委嘱を受けられました。
 氏名・・・中木 正
 (担当地区・・・五位堂3丁目)
 ▼問合先 総合福祉センター 福祉課 ☎79-7151



地域包括支援センターからのお知らせ

地域包括支援センター	問合せ・相談先
香芝市中央地域包括支援センター (香芝北/香芝中学校区のかた)	☎79-0802 *在宅介護支援センターかしの木 (☎79-6700)で24時間相談 受付が可能
香芝市西地域包括支援センター (香芝西中学校区のかた)	☎71-3201 *24時間相談受付が可能
香芝市東地域包括支援センター (香芝東中学校区のかた)	☎71-3120 *24時間相談受付が可能

*相談窓口が分からない場合は、総合福祉センター介護福祉課(☎79-7521)までお問い合わせください。

*申込方法が電話の講座は、窓口や郵送では受付を行っていません(電話受付時間は、平日の9:00~17:00です)。

*各教室は8:00時点、午後の教室は12:00時点で、香芝市に気象警報が発令されている場合は開催を中止します。

*各教室参加時の費用は無料です。

家族介護教室(こころくらぶ)

- ◆日時 6月28日(水)13:30~15:00
- ◆場所 総合福祉センター3階 会議室2
- ◆対象・定員 市内在住で、在宅介護をしているかたや介護に関心のあるかた・先着15名
- ◆内容 「笑いの健康効果」について学びましょう。
- ◆申込・問合せ先 6月15日(木)9:00以降、電話にて申込
西地域包括支援センター ☎71-3201

わくわく楽くうる(脳の若返り教室)

- ◆日時 6月27日(火)13:30~14:30
- ◆場所 総合福祉センター2階 多目的室
- ◆対象・定員 市内在住65歳以上のかた・先着30名
- ◆内容 ストレッチや脳トレで体と脳の活性化を図りましょう。
- ◆申込・問合せ先 6月20日(火)9:00以降、電話にて申込
西地域包括支援センター ☎71-3201



チームオレンジ活動中!!

認知症サポーターステップアップ講座を受講したかたがチームを組み、もの忘れが気になるかたやその家族を温かく見守るボランティア活動をしています。

ゆるほぐしチャレンジ(いこいの広場)

- ◆日時 6月26日(月)14:00~15:00
- ◆場所 総合福祉センター2階 会議室4
- ◆対象 もの忘れが気になるかたやその家族
- ◆定員 先着10名
- ◆内容 座りながらゆったりとレクリエーションを行い、心と身体をほぐします。
一緒に健康づくりに取り組んでみませんか。
- ◆持ち物 飲み物、タオル
- ◆申込・問合せ先 6月16日(金)9:00以降、電話にて申込
中央地域包括支援センター ☎79-0802

ほっこりおしゃべりタイム

- ◆日時 7月18日(火) ①10:00~ ②11:00~
- ◆場所 総合福祉センター1階 相談室3
- ◆対象 もの忘れが気になるかたやその家族
- ◆定員 各回先着1組(1組3名まで)
- ◆内容 もの忘れが気になるかたやその家族が抱える悩みをお聴きします。
- ◆申込・問合せ先 6月26日(月)9:00以降、電話にて申込
中央地域包括支援センター ☎79-0802



ふたかみ文化センターからのお知らせ

★都合により内容が一部変更になる場合がありますのでご了承ください。

音登夢(おととむ)&高橋美輪 「懐かしの映画音楽コンサート PART2」

あの頃、ハリウッドは輝いていました。はるか遠い欧州に想いを馳せていました。

そんな懐かしい時代の映画音楽をヴァイオリンとチェロ、ピアノの生演奏でお届けします。

- ◆日時 7月2日(日)14:00~(開場13:30~)
- ◆場所 ふたかみ文化センター 市民ホール
- ◆定員 200名
- ◆費用 前売:1,000円
当日:1,500円



ホームページ



LINE公式アカウント

[アカウントID]@987aygpi



古文書を読もう!【全4回】

地域に残る資料を用いて江戸時代のくずし字を中心に、段階的に学びます。

- ◆日時 6月28日、7月26日、8月23日、9月27日
いずれも水曜日、14:00~16:00(30分前受付)
- ◆場所 ふたかみ文化センター2階 会議室2・3
- ◆定員 先着60名(事前申込制)
- ◆費用 お問い合わせください(友の会会員は無料)
- ◆申込 二上山博物館窓口またはFAX(77-1601)・メール(infomuseum@kashiba-mirai.com)で申込

友の会会員募集中!

楽しみながら学んでいただく、二上山博物館友の会(各種特典あり)です。年会費は2,000円(4~3月)です。

◆申込・問合せ先 ふたかみ文化センター(☎77-1000)・二上山博物館(☎77-1700) 〒639-0243 藤山1-17-17
✉info@kashiba-mirai.com *申込受付 9:00~20:00(毎月第1月曜日の休館日及び臨時休館日を除く)

保健センターからのお知らせ

● **申込・問合せ先** 保健センター
 〒639-0251 逢坂1-506-1
 ☎77-3965 FAX77-0939

- ◆ 保健センターへ車でお越しの際は、駐車台数に限りがありますので、ご注意ください。
 ◆ 感染症予防や気象警報など状況によっては行事を中止・変更・延期することがありますので、市ホームページにてご確認ください。保健センターまでお問い合わせください。
 ◆ 教室参加時はタオル・飲み物をお持ちの上、動きやすい服装・運動靴でお越しください。

行事/対象・定員	実施日時/場所	申込方法	内容など
ストレッチを楽しもう! 各日14名	①7月7日(金) 10:00~ ②7月26日(水) 14:00~ いずれも保健センター	6月15日(木)以降 電話または窓口にて 申込(先着順)	①はエアロビクスの要素を取り入れ、音楽に合わせて速いテンポで行うストレッチ ②はいすに座って行うストレッチ *6月に参加されるかたは申込できません。
歯周病検診 歯科治療中ではない 20歳以上のかた 60名	7月25日(火) 13:00~ 保健センター	電話または窓口にて 受付中(時間予約制、 先着順)	・歯周病検診、歯科相談、歯磨き指導 ・持ち物:健康手帳(お持ちのかた)
健康体操教室	7月24日(月) 10:00~11:30 総合福祉センター2階 多目的室	申込不要(直接お越 しください)。	主催:香芝市健康運動普及推進員協議会

食のサポーターかしば養成講座【全8回】

- ◆ **時間・場所** 9:30~11:30・保健センター
 *3・7回目のみ9:30~13:00・総合福祉センター
- ◆ **対象・定員** 食に関する健康づくりのボランティア活動をする意欲がある20~64歳までのかた(原則、全8回に参加できるかた)・先着10名
- ◆ **持ち物** 筆記用具
- ◆ **申込** 電話または窓口にて受付中

1	7月14日(金)	開講式・講義「栄養の基礎と食生活のポイント・食品衛生」
2	8月23日(水)	講義「バランスのとれた献立作りの方法」
3	9月7日(木)	調理実習「食サポの料理講習会体験」
4	9月15日(金)	グループワーク「献立を作ってみよう①」
5	10月3日(火)	グループワーク「献立を作ってみよう②」
6	10月24日(火)	グループワーク「献立を作ってみよう③」
7	11月16日(木)	調理実習「食サポデビューのための総仕上げ」
8	11月30日(木)	修了式・食のサポーターかしばとの交流会

熱中症に注意しましょう!

こまめな水分補給と休憩、汗をかいた時は塩分補給をしましょう。また、外出時には日傘や帽子を身につけ、室内でも我慢せずエアコンや扇風機を上手に使い、熱中症にならないように気をつけましょう。

熱中症予防のための情報・資料サイト(厚生労働省)はこちら ⇒



妊娠かな?と思ったら、早めに医療機関を受診しましょう!



市民税非課税世帯・生活保護世帯のかたは、妊娠判定受診料を補助します(上限あり)。**受診前に手続きが必要**ですので、身分証明書をお持ちの上、ご来所ください。



本市に住民票のあるかたには、母子健康手帳発行の際に妊婦健康診査補助券(14回分)を交付します。母子健康手帳発行の際には、個人番号カードまたは個人番号通知カードと身分証明書が必要になります。



個別がん検診がスタートしました!(受診期限:令和6年2月末)

本市では、大腸がん/肺がん/胃がん(バリウム・胃カメラ)/乳がん(マンモグラフィ)/子宮がん/の各がん検診、肝炎ウイルス検診、生活習慣病健診の受診料の一部を助成しています。

詳しい料金や内容・受診できる病院については市ホームページをご覧ください。

*令和5年度香芝市保健センター年間行事予定表掲載の「個別がん検診・市内指定医療機関」に一部変更があります。





市政出前講座

市ホームページ →



市職員が地域に出向き、市の仕事やまちづくり、各種制度などについてお話する「香芝市政出前講座」を実施しています。ぜひお気軽にご利用ください。

*この講座は、個別相談や苦情・要望をお聞きする場ではありませんので、ご理解をお願いします。

◆日時

【平日】9:00~21:00 【土・日曜日】9:00~18:00
の間に1~2時間程度(質疑含む)

*17:15~21:00及び土・日曜日の開催は、希望に添えない場合があります。

*祝日及び年末年始(12月28日~1月4日)を除く。

◆場所 市内の会場を申込者でご用意ください。

◆対象 市内在住または在勤・在学の団体やグループ(10名以上)

◆内容 下表のとおり(全28講座)

	テーマ	担当課	問合せ先
1	香芝市総合計画	企画政策課	44-3325
2	地方公共団体の条例等	総務課	44-3332
3	公共施設マネジメント	管財課	44-3338
4	香芝市の財政状況	財政課	44-3337
5	市税全般	税務課	44-3307
6	ごみの分別とリサイクル	廃棄物対策課	77-4189
7	地産地消のすすめ	農林課	44-3322
8	商工業振興	商工観光課	44-3312
9	防犯対策		
10	交通安全対策	生活安全課	44-3304
11	地域公共交通		
12	防災対策	危機管理課	44-3305
13	障がい福祉制度	社会福祉課	79-7151

◆利用方法

①受講テーマを選択してください。テーマごとの詳しい内容については、各担当課にお問い合わせください。

②開催日と場所を決め、開催希望日の90日前~14日前までに申込書を各担当課へご提出ください。

*申込書は市ホームページからダウンロードできます。

	テーマ	担当課	問合せ先
14	児童虐待防止	児童福祉課	79-7522
15	保健センターの取組	保健センター	77-3965
16	こころの健康		
17	介護保険制度	介護福祉課	79-7521
18	介護予防への取組		79-0802
19	国民健康保険・後期高齢者医療制度全般	国保医療課	79-7528
20	バリアフリー基本構想		
21	都市計画マスタープラン	都市計画課	44-3316
22	水害・土砂災害	土木課	44-3318
23	香芝市の学校教育	学校教育課	44-3334
24	香芝の歴史・文化財	文化財課	77-1700
25	子育てに絵本を	市民図書館	77-1600
26	かしば電子図書館		
27	香芝市の上水道	業務課	76-2301
28	香芝市の下水道	下水道課	71-6101

◆出前講座全般に関する問合せ 市役所企画政策課 ☎44-3325

くみ取り便槽(非水洗)収集日程 令和5年7月分

月日	香芝清掃	大和清掃
7/3(月)	狐井(磯壁の一部を含む)	
4(火)	良福寺・鎌田	高・上中・尼寺
5(水)	東良福寺	今泉・平野・上中
6(木)	東良福寺	下田(西・東)
7(金)	別所・瓦口	北今市・藤山・逢坂

◆問合せ 市役所環境対策課 ☎44-3306

月日	香芝清掃	大和清掃
8(土)		穴虫・畑
10(月)	五位堂	関屋・田尻・穴虫
11(火)	五位堂	
12(水)	五位堂	
13(木)	畑・磯壁・本町	
14(金)	下田(西・東)・五ヶ所	

浄化槽清掃日程 令和5年7月分 *日曜日・祝日・休日は休み

7月18日(火)~25日(火)	[香芝清掃]	五位堂1・5丁目
7月25日(火)~31日(月)	[香芝清掃]	五位堂2丁目
7月11日(火)~22日(土)	[大和清掃]	逢坂3~8丁目
7月22日(土)~31日(月)	[大和清掃]	逢坂1・2丁目

*作業時間の目安は、月~金曜日が8:00~15:00、土曜日が8:00~12:00です。作業状況により前後する場合があります。

*浄化槽清掃について、7月に汲みもれた世帯は8月に予備日を設けますので、8月1日(火)~7日(月)までに環境対策課へ電話でお申し込みください。(注意:予備日の受付件数には限りがあります。料金は一斉清掃時と同じですが、前年に清掃をされていない場合はこの限りではありません。)

*各日程については、作業状況により2~3日前後することがあります。

*浄化槽は、浄化槽法第10条で年1回以上の清掃が義務付けられています。

*転入・転出される時、また公共下水道に切り替えられたときは、環境対策課までご連絡ください。

*清掃には水道・ホースが必要です。作業内容などについては清掃業者へお問い合わせください。

◆香芝清掃 ☎76-6108 ◆大和清掃 ☎52-3372



●コミュニティバス運休日:毎週木曜日

*運行状況は市ホームページにてご確認ください。

市ホームページ →

