令和５年度　冷凍加工食品等（１月～３月）使用一覧

	番号	食品名	備考
ま行	1	マヨネーズ	
	2	マンゴーゼリー	
	3	みかん（シロップ漬）	
	4	みかんジャム	
	5	みかんゼリー	
	6	みかんゼリー（バ）	
	7	ミックスビーンズ	
	8	ミルメーク（液体）	
	9	ミルメーク（粉末）	
	10	ミンチカツ	
	11	木綿豆腐	
	12	もも(シロップ漬け)	
や行	13	焼きにしん	
	14	焼きふ	
	15	焼き豚	
	16	大和まな(奈良県産)チルド	
	17	ゆであずき	
	18	ゆでだいず（国産）	
	19	ヨーグルト	
	20	吉野葛入りうどん（冷凍）	保健給食課を通してお問い合わせください。

1　マヨネーズ

PITS 商品規格書

＊記載の情報は「適用日」時点の情報です。

商品名	ｷﾕｰﾋﾟｰ ｴｯｸﾞｹｱ(ﾀﾏｺﾞﾌｼｮｳ)			適用日	2023年6月6日		
	キユーピー エッグケア（卵不使用）			メーカー名	ｷﾕｰﾋﾟｰｶﾌﾞｼｷｶﾞｲｼｬ キユーピー株式会社		
共通商品コード(JAN)	4901577075773	ITFコード	14901577075770				
ブランド名	キユーピー	ﾒｰｶｰﾌﾟﾗｲﾍﾞｰﾄｺｰﾄﾞ	16155	PB／NB 分類	NB	荷姿規格	1kg／10袋

画像情報(個装)

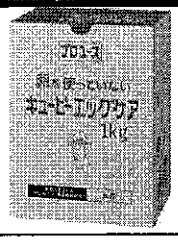

画像情報(外箱)

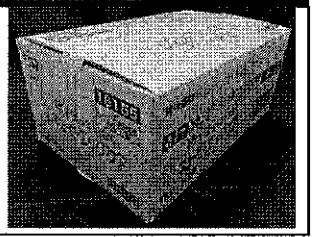

サイズ	幅(mm)	奥行(mm)	高さ(mm)	グロス(単位)		入数
商品	115	70	160	1042	g	1
サイズ	長面(mm)	短面(mm)	高さ(mm)	グロス(単位)		入数
内箱					g	
外箱	380	247	179	10730	g	10
梱					g	

アレルギー物質情報

●：含む、×：含まない、－：未入力、＊：後日登録

えび	×	アーモンド	×	くるみ	×	まつたけ	×
かに	×	あわび	×	ごま	×	もも	×
小麦	×	いか	×	さけ	×	やまいも	×
そば	×	いくら	×	さば	×	りんご	×
卵	×	オレンジ	×	大豆	●	ゼラチン	×
乳成分	×	ｶｼｭｰﾅｯﾂ	×	鶏肉	×	魚介類	×
落花生	×	ｷｳｲﾌﾙｰﾂ	×	バナナ	×		
		牛肉	×	豚肉	×		

アレルゲンコンタミ注意喚起

ラインコンタミ：無し
注意喚起：無し

栄養成分情報

表示有無	有

分析・計算単位	(100g当たり)		
エネルギー	624 kcal	たんぱく質	1.1 g
脂質	67.3 g	炭水化物	2.9 g
		食塩相当量	2.5 g
備考	※分析値より算出		

商品情報

賞味・消費区分	賞味期限対象
賞味・消費期間	製造日を含め6ヵ月（1ヵ月＝30日）
製造年月日の表示	なし
賞味・消費期限の表示	あり
保存時温度帯区分	常温
米トレーサビリティ対象区分	対象外

商品特徴

※続きは別紙をご参照ください

召し上がり方・利用方法

－

酒類識別区分	当該ケースに酒類を含まない
酒類分類	－
アルコール分(%)	－

一括表示情報

名称	半固体状ドレッシング
原材料名	食用植物油脂（国内製造）、醸造酢、食塩、砂糖、粉末状植物性たん白、香辛料、酵母エキスパウダー／増粘剤（加工でん粉、キサンタンガム）、調味料（有機酸等）、香辛料抽出物、（一部に大豆を含む）
内容量	1kg
固形量	－
内容総量	－
保存方法	直射日光を避け、常温で保存してください。
原産国	－
原料原産地名	－
使用上の注意	
調理方法	－
使用方法	－
殺菌方法	－
凍結前加熱の有無	－
加熱調理の必要性	－
でん粉含有率	
無脂乳固形分	
乳脂肪分	
賞味期限	項目のみ（製造時印字の為空欄）
その他表示	製造所＝鳥栖キユーピー株式会社　佐賀県鳥栖市田代外町701

企業情報

製造者名	鳥栖キユーピー株式会社
製造者住所	佐賀県鳥栖市田代外町701
製造者電話	－
販売者名	キユーピー株式会社
販売者住所	東京都渋谷区渋谷1－4－13
販売者電話	－
輸入者名	－
輸入者住所	－
輸入者電話	－
加工者名	－
加工者住所	－

工場情報(製造所/加工所)

工場名	鳥栖キユーピー株式会社
工場住所	佐賀県鳥栖市田代外町701

備考

●本品は卵を含む商品と共通の設備で生産していますが、製造前に十分な洗浄を実施しています。開封後要冷蔵（1℃～10℃）　開封後はなるべく1ヵ月以内にご使用ください。●0℃以下になりますと、分離することがありますので、冷気の吹き出し口などは避けてください。●まれに原料由来の黒い点が見られることがあります。

配合表

令和5年11月28日

品名　マンゴーゼリー
規格　50g/個

（配合組織表）

原　材　料　名	アレルギー物質
マンゴーピューレ(ｲﾝﾄﾞ産)	
水飴	
砂糖混合ぶどう糖果糖液糖	
難消化性デキストリン	
乳酸菌（殺菌）	
水	
ゲル化剤(増粘多糖類)	
酸味料（クエン酸Na）	
酸味料（クエン酸(結晶)）	
香料	

3　みかん（シロップ漬）

配合表

香芝市教育委員会 御中

品名　　国産みかんシラップ漬　パウチ

規格　　1ｋｇ

メーカー　千秋農産加工　株式会社

（原材料配合表）

原材料名	アレルゲン（対象原材名）
みかん	
ぶどう糖果糖液糖	
砂糖	
酸化防止剤	
酸味料	
pH調整剤	
水	

配合表

香芝市教育委員会　御中

品名　　奈良のみかんジャム

規格　　15ｇ

メーカー　小島食品製造　株式会社

（原材料配合表）

原材料名	アレルゲン（対象原材名）
みかん	
砂糖	
水飴	
難消化デキストリン	
ペクチン	
アスコルビン酸	
クエン酸	
クエン酸三Ｎａ	
硫酸Ｃａ	

5　みかんゼリー
6　みかんゼリー（バ）

香芝市教育委員会　御中

業者名　太平物産株式会社

品　名　カップゼリー（温州みかん）65g　**メーカー名**　大島食品工業株式会社

【原材料配合割合】

原材料名	産地・メーカー	アレルゲン
異性化液糖	愛知県　三重県	
うんしゅうみかん濃縮果汁	愛媛県	みかん
ゲル化剤（増粘多糖類）		
酸味料		
香料		
着色料（カロテン）		
水		

7　ミックスビーンズ

商品規格書（プレミアム）

BtoBプラットフォーム 規格書 www.kikaku-s.com

15301401 JFDAミックスビーンズ 1kg×6

この規格書は、適用日時点の情報です。ご確認ください。

規格書コード G0000756-343B780E-2C0907EE 適用日 2023/04/10
株式会社ジェフダ

基本情報

企業情報

販売者名	株式会社ジェフダ				
担当者名	-				
住所	東京都港区新橋２丁目２１番１号新橋駅前ビル２号館９０４				
ＴＥＬ	03-5534-6600	ＦＡＸ	-	PL加入有無	無
備考	-				

製造者名	ジェフダ商品では非開示とさせて頂きます				
担当者名	-				
住所	非公開				
ＴＥＬ	-	ＦＡＸ	-	PL加入有無	-
備考	-				

工場名	ジェフダ商品では非開示とさせて頂きます						
担当者名	-						
住所	-						
ＴＥＬ	-	ＦＡＸ	-				
備考	-						
原料仕込から製品仕上げまでの所有日数・時間	0日　0時間	製造ロット(CS)	0	1日(8時間)稼動生産量(CS)	0	受注可能最小生産量(CS)	0

輸入者名	非公開				
担当者名	-				
住所	-				
ＴＥＬ	-	ＦＡＸ	-	PL加入有無	-
備考	-				

加工者名					
担当者名					
住所					
ＴＥＬ		ＦＡＸ		PL加入有無	
備考					

包材情報

一括表示情報

包材画像	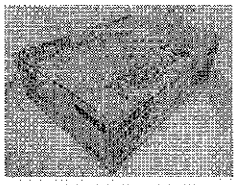 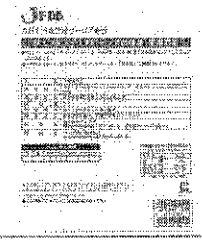 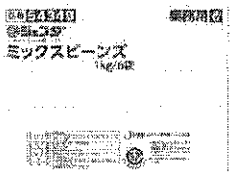
名称	三種混合豆
商品区分	その他一般
原材料名	マローファットピース（ニュージーランド）、ガルバンゾー、レッドキドニー、食塩
内容量	１ｋｇ
賞味期限	枠外下部に記載してあります。
保存方法	直射日光を避け、常温で保存してください。

15301401 JFDAミックスビーンズ 1kg×6

この規格書は、適用日時点の情報です。ご確認ください。

規格書コード G0000756-343B780E-2C0907EE 適用日 2023/04/10
株式会社ジェフダ

包材情報

アレルギー物質

該当のアレルギーには●が記されます。

アレルギー物質	えび	かに	小麦	そば	卵	乳	落花生
	アーモンド	あわび	いか	いくら	オレンジ	カシューナッツ	キウイフルーツ
	牛肉	くるみ	ごま	さけ	さば	大豆	鶏肉
	バナナ	豚肉	まつたけ	もも	やまいも	りんご	ゼラチン
	魚介類						

栄養成分表示情報

対象名	ジェフダ　ミックスビーンズ：理論値	栄養成分表示の有無	有
表示単位	100gあたり	備考	ジェフダ　ミックスビーンズ：理論値　※七訂栄養成分表に基づき算出※この表示値は目安です。

熱量(kcal)	139	リン(mg)	92	レチノール当量(μg)	-	ビタミンB6(mg)	0.08	不溶性食物繊維(g)	8.6
水分(g)	65.5	鉄(mg)	1.6	ビタミンD(μg)	0.0	ビタミンB12(μg)	0.0	食物繊維(g)	9.3
たんぱく質(g)	8.3	亜鉛(mg)	1.3	αトコフェロール(mg)	0.6	葉酸(μg)	46	食塩相当量(g)	0.5
脂質(g)	1.5	銅(mg)	0.23	βトコフェロール(mg)	0.0	パントテン酸(mg)	0.33	カロテン(μg)	-
炭水化物(g)	23.4	マンガン(mg)	0.52	γトコフェロール(mg)	3.3	ビタミンC(mg)	0	ビタミンE(mg)	-
灰分(g)	1.3	レチノール(μg)	0	δトコフェロール(mg)	0.1	飽和脂肪酸(g)	0.17	トランス脂肪酸(g)	-
ナトリウム(mg)	197	αカロテン(μg)	0	ビタミンK(μg)	6	不飽和脂肪酸（一価）(g)	0.33		
カリウム(mg)	302	βカロテン(μg)	17	ビタミンB1(mg)	0.18	不飽和脂肪酸（多価）(g)	0.52		
カルシウム(mg)	36	クリプトキサンチン(μg)	-	ビタミンB2(mg)	0.05	コレステロール(mg)	0		
マグネシウム(mg)	40	βカロテン当量(μg)	23	ナイアシン(mg)	0.5	水溶性食物繊維(g)	0.7		
その他栄養成分									

8　ミルメーク（液体）

香芝市教育委員会　　御中

業者名　　太平物産株式会社

品　名　ミルメークコーヒー液体　12.5ｇ　　メーカー名　　大島食品工業株式会社

【原材料配合割合】

原材料名	産地・メーカー	アレルゲン
果糖ぶどう糖液糖（国産製造）	日本（愛知県）	
砂糖	日本（大阪府）	
インスタントコーヒー	日本（三重県）（コーヒー豆収穫地　インドネシア）	
食塩		
乳酸Ｃａ		
着色料（カラメル）		
香料		
Ｖ．Ｃ		
Ｖ．Ｂ1		
Ｖ．Ｂ2		
水		

9　ミルメーク（粉末）

香芝市教育委員会　　御中

業者名　　太平物産株式会社

品　名　　ミルメークコーヒー5ｇ　粉末　　メーカー名　　大島食品工業株式会社

【原材料配合割合】

原材料名	産地・メーカー	アレルゲン
砂糖（国内製造）	日本（大阪府）	
インスタントコーヒー	日本（三重県）（コーヒー豆収穫地　インドネシア）	コーヒー豆
食塩		
乳酸菌		
炭酸Ｃａ		
着色料（カラメル）		
Ｖ．Ｃ		
クエン酸鉄Ｎａ		
Ｖ，Ａ		
香料		
Ｖ．Ｂ1		
Ｖ，Ｂ2		

１０　ミンチカツ

香芝市教育委員会　　御中

業者名　　太平物産株式会社

品　名　　ポーク＆チキンﾐﾝﾁｶﾂ　60ｇ　　メーカー名　　ＭＣＣ食品株式会社

【原材料配合割合】

原材料名	産地・メーカー	アレルゲン
豚肉	茨城県・千葉県	豚肉
鶏肉	大分県・宮崎県	鶏肉
たまねぎ	北海道・兵庫県	たまねぎ
パン粉		小麦
馬鈴薯澱粉		
砂糖		
食塩		
酵母エキス		
香辛料		
（衣）		
パン粉		小麦・大豆
バッター粉		
増粘多糖類		
水		

１１　木綿豆腐

香芝市教育委員会　御中

業者名　太平物産株式会社

品　名　もめん豆腐　**メーカー名**　社内食品株式会社

【原材料配合割合】

原材料名	産地・原産国	アレルゲン
丸大豆	カナダ	大豆
粗製海水塩化マグネシウム		
消泡剤（炭酸マグネシウム、ライスワックス、レシチン）		

製品規格書

作成・改訂　2023年4月現在

弊社コード	製品名	黄桃ダイスシラップ漬　パウチ　1kg
1216	分類	果実類
一般名	黄桃	

製造者

会社名	千秋農産加工株式会社
〒	491-0804
住所	愛知県一宮市千秋町佐野2790-1
TEL	0586-76-1422
FAX	0586-76-5144

成分組成　／　**アレルゲン、遺伝子組換え原料及び原産地**

原材料名	配合(%)	GMO関連農産物名	GMOの有無	アレルゲン関連食品名	アレルゲン含有可能性(A～E:下記参照)	原産地
黄桃	66.67			もも	A	南アフリカ・ギリシャ
ぶどう糖果糖液糖	7.2	とうもろこし	不分別		E	アメリカ等
砂糖	0.2				E	タイ他
酸化防止剤	0.04	とうもろこし	分別		E	ヨーロッパ
酸味料	0.024				E	日本
pH調整剤	0.006	とうもろこし	分別		E	ヨーロッパ
水	25.86					
合計	100%					

品質規格

項目	標準規格
Brix	15±2
pH	3.5±0.3

自主検査結果

一般生菌	300以下/g
大腸菌群	陰性

保存方法

保管方法	直射日光、高温多湿の所を避けて冷暗所に保存してください	
賞味期限	開封前	製造日起算　1年
	開封後	速やかに使い切り下さい

包装形態

荷姿	1.5kg/8袋
固形	1,000g
総量	1,500g
入り数	8袋
発注単位	5C/S以上(混載可)
リードタイム	

製造工程

原料受入 → 目視選別 → 計量 → 充填 → 注液 → シール → 殺菌・冷却 →

乾燥 → X線検査 → 金属検出機 → 箱詰 → 自社倉庫入

栄養成分（100g当たり）

項目	分析値/計算値	項目	分析値/計算値
エネルギー	77kcal		
たんぱく質	0.3g		
脂質	0.1g		
炭水化物	19.3g		
食塩相当量	0g		
		※日本食品標準成分表の計算による推定値	

備考

※　本商品に含まれているアレルギー物質(28品目中)　：もも

※　同一製造ラインのアレルギーコンタミネーション

…　乳、大豆、オレンジ、りんご

―　製品製造毎に洗浄

※　果実の種・皮の一部が入ることがあります。

原料由来による夾雑物です。

※　規格・デザイン等は予告なしに変更される場合があります。

*遺伝子組換え原料性大豆、なたね、じゃがいも、とうもろこし、綿、トマト、てんさい及びその加工品を記入してください。

*アレルゲン物質は小麦、そば、卵、乳又は乳製品、ピーナッツ、大豆、タルミ、エビ、カニ、サバ、サケ、イクラ、イカ、アワビ、牛肉、豚肉、鶏肉、桃、キウイ、オレンジ、りんご、ヤマイモ、マツタケ、ゼラチン、バナナ、ごま、カシューナッツ、アーモンドの28品目を調査した結果は下記のとおりです。

A)アレルゲン物質そのものが含まれている。

B)アレルゲン物質を原料として使用している。(加工品)

C)アレルゲン物質を工程中で使用いているが加工中に除去されるもの(加工助剤)

D)アレルゲン物質を使用していろが効果を発揮することができる量より少量なもの(キャリーオーバー)

E)アレルゲン物質が含有されないもの

１３　焼きにしん

配合表

令和5年11月28日

品名　にしんレトルト
規格　　約40g/個

（配合組織表）

原　材　料　名	アレルギー物質
にしん	

商品名　業務用 おつゆふ 1kg

4. 成 分 組 成

原 材 料 名	配合比	食 品 添 加 物 部 分			
		物 質 名	使用目的		
小麦粉	50	ビタミンE	酸化防止剤	0.03	
小麦たんぱく	49.97				

その他特記事項

＜アレルゲン物質（28品目）＞：以下のものが該当

・小麦粉（小麦）　産地；アメリカ、カナダ、オーストラリア

・小麦たんぱく（小麦）　産地；アメリカ、カナダ、オーストラリア、他

※コンタミはありません。

5. 商品特徴	使いやすい大きさの切り麸です。いろいろなお料理に使えます。

6. 包装形態	
包装形態	PE袋　ﾀﾞﾝﾎﾞｰﾙｹｰｽ
内容量	基準値：　1000g　±　20g
外装	サイズ：　500　×　330　×　510
	材質：　ダンボール
内装	サイズ：　620　×　420　×
	材質：　半透明ポリエチレン
荷姿	（1kg　×　5袋）　×　2合わせ

7. 納入期限	保証期限残り　　日・ヶ月　以上

8. 異物除去方法

金属探知機　テストピース　Fe　φ1.2　Sus　φ2.5

9. ロット番号の表示方法及び解読方法

賞味期限　年月日

１５　焼き豚

香芝市教育委員会　　御中

業者名　　太平物産株式会社

品　名　　チャーシュー　　メーカー名　　株式会社　冨士ハム

【原材料配合割合】

原材料名	産地・メーカー	アレルゲン
豚肉	国産	豚
糖類（砂糖）		
糖類（ぶどう糖）		
食塩		
酵母エキス		
還元水あめ		
醤油		小麦　大豆
食品添加物（カラメル色素）		

１６　大和まな（奈良県産）チルド

配合表

令和5年11月28日

品名　奈良県産冷凍カット大和まなカット
規格　バラ凍結　1kg入

（配合組織表）

原　材　料　名	アレルギー物質
大和まな（奈良県産）	

１７　ゆであずき

配合表

令和5年11月28日

品名　ゆであずき
規格　　1kg入

（配合組織表）

原　材　料　名	アレルギー物質
小豆（北海道産）	

１８　ゆでだいず（国産）

配合表

香芝市教育委員会 御中

品名　　業務用国産水煮大豆

規格　　１ｋｇ

メーカー　マルサンアイ　株式会社

（原材料配合表）

原材料名	アレルゲン（対象原材名）
大豆	大豆
水	

配合表

香芝市教育委員会 御中

品名　　きょうの鉄分葉酸ヨーグルト

規格　　75ｇ

メーカー　オハヨー乳業　株式会社

（原材料配合表）

原材料名	アレルゲン（対象原材名）
生乳	乳
粉乳調整品	乳
乳製品	乳
プルーン果汁	
ゼラチン	ゼラチン
乳たんぱく	乳
寒天	
香料	
クエン酸鉄Ｎａ	
pH調整剤	
ベニコウジ色素	
葉酸	
ビタミンB12	
スターター	
消泡剤	
水	