



お知らせ版

4
2016.4.5
第426号

募集します

魅力あふれるまちづくりを!

まちづくり提案活動支援事業

市では、公益的・社会貢献的な市民活動を行っている団体のさまざまな取り組みに対し、支援の一環として対象事業費の50%または75%相当額(上限有り)を補助金として交付します。皆様のご提案をお待ちしています。

募集要項

- ◆対象団体 市民活動団体、NPO法人など
- *法人格の有無は問いません。
- *活動拠点が市内で、運営に関する会則などがあり、適正な会計処理が行われていることが必要です。
- ◆募集内容 次のいずれかの事業
- ①市民提案型事業
…市民活動団体などが自ら企画提案を行う事業
- ②行政提案型事業
…市が発表するテーマに沿って提案する事業
- *行政提案型事業のテーマは、市ホームページで公表します。

- ◆補助内容
- ①市民提案型事業
…補助対象事業費の1/2以内(上限50万円)
- ②行政提案型事業
…補助対象事業費の3/4以内(上限100万円)
- ◆募集期間
4月11日(月)～5月16日(月)
- ◆申込方法 所定の申請用紙に必要事項を記入し、申し込みください。
- *申請用紙は、市民協働課(市役所1階)で配布または市ホームページからダウンロードできます。
- ☆詳しくは、「応募の手引き」(市民協働課で配布または市ホームページに掲載)をご覧ください。

☆平成27年度実施の事業報告会を開催します☆

昨年度に実施された一部の事業について報告会を開催します。現在活動中のかた、新しく活動を始めてみようと思っているかた、ぜひ参加ください。

- ◆日時 4月24日(日)午後2時30分～4時30分
- ◆場所 市役所会議室棟・第6会議室



◆申込・問合せ 市役所市民協働課 ☎内線171

イベント・講座

パソコン要約筆記者

養成講座「全21回」

▼日程 6月4日～11月12日の土曜日

*7月30日、8月13日、10月29日は休みです。

▼時間 午前10時～午後3時

▼場所

・第1～3土曜日 奈良県心身障害者福祉センター(磯城郡田原本町宮森34-4)

・第4土曜日 奈良県聴覚障害者支援センター(橿原市大久保町320-11)

▼対象 次の条件を満たすかた
・全日程の出席が可能で、修了認定試験後、活動の意志があるかた

・Windows(7・8・10いずれかのノートパソコンを持参できるかた
・1分間に100文字以上のタッチタイプ入力ができるかた

▼定員 20名

☆定員に関わらず選考テストがあります。

▼日時 5月14日(土)午後1時30分～

▼場所 奈良県心身障害者福祉センター

・内容 入力を確認します。

(パソコン持参)

▼費用 5,000円(別途テキスト代が必要)

▼申込方法 所定の申請書をホームページ(<http://www.nds-center.nara.jp>)からダウンロードし、持参または郵送・FAXで申し込みください。

▼申込期限 5月10日(火)必着

▼申込・問合先 奈良県聴覚障害者支援センター 〒634-0061 橿原市大久保町320-11 ☎0744-21-7880 FAX0744-21-7888

ボーイスカウト香芝第1団 体験入隊イベント

▼日時 4月24日(日)午前10時～午後2時

▼場所 高塚地区公園(エコー・ファミ西側)

▼対象 幼稚園(保育所)年長児以上

▼内容 ゲームなどをし、入隊を体験します。

▼費用 無料

▼問合先 ボーイスカウト香芝第1団(担当:貞國) ☎090-2063-7830



館長と学芸員が語る

市民の歴史講座

二上山博物館

本市の歴史や文化財の話を知りたい、聞いてみたい市民を対象に、生涯学習課文化財係・二上山博物館職員が分かりやすく解説する新しい博物館講座です。

- ◆日程 表のとおり[全10回]
- ◆時間 午後2時～3時
- ◆場所 ふたかみ文化センター2階・小ホール
- ◆対象 市内在住・在職のかた
- ◆定員 先着50名
- ◆費用 無料

- ◆申込方法 直接窓口またはFAX・メールで、住所・氏名(フリガナ)・年齢・電話番号を明記し、申し込みください。
- *電話申込不可
- *月曜日は休館日です。
- ◆申込期限 4月24日(日)

	日程	演題
①	4月27日(水)	これから学ぶ香芝悠久の歴史
②	5月25日(水)	尼寺廃寺創建の謎に迫る
③	6月22日(水)	かしばの仏像探訪
④	7月13日(水)	香芝戦国時代!兵どもが夢のあと
⑤	9月28日(水)	瓦と土器を製造した古代の平野ハイテク工場
⑥	10月19日(水)	ゾウを狙った穴虫のハンター
⑦	11月23日(水・祝)	市内唯一の国宝 威奈大村骨蔵器
⑧	12月14日(水)	平野塚穴山古墳に眠る人物を推理する
⑨	平成29年2月15日(水)	聖徳太子が通った道を探る
⑩	平成29年3月22日(水)	狐井縄文人の驚くべき知恵とわざ



◆申込・問合先 二上山博物館 ☎77-1700 FAX77-1601 ✉nijouzan@city.kashiba.lg.jp

中央公民館 講座生募集

生きがいのある
生活をするために
人と人との出会いを求め
何か
始めてみませんか!

- ◆対象 市内在住・在職のかた
- ◆受講料 無料(教材費や材料費が必要な場合あり)
- ◆申込方法 直接窓口、またはハガキ・FAX・メールで、希望講座・住所・氏名(ふりがな)・年齢(児童の場合は学年も)・性別・電話番号を明記し、申し込みください。
- *窓口での受付時間は午前9時～午後5時です。木曜日は休館です。
- *電話での申し込みはできません。
- ◆申込期限 4月18日(月)必着

- ◆その他
 - 各講座で定員を超えた場合は抽選となり、当選者によりのみ、後日「受講案内」を郵送します。なお、抽選は4月23日(土)の午後3時から中央公民館において公開で行います。
 - 講座はいくつでも申し込みできますが、優先順位を明記してください。ただし、定員を超えた講座で受講できるのは1講座のみです。
 - 以前受講したかたも申込可能ですが、定員を超えた場合は初めてのかたを優先します。
 - 申込者数が少ない場合は開講しないこともあります。
- ◆申込・問合せ先 中央公民館 〒639-0231
下田西3-7-5 ☎77-4981 FAX78-4981 ✉koumin@city.kashiba.lg.jp

教室名	日時		定員	講師	必要なもの	内容
暮らしとお金講座 【全5回】	5月～7月	第1・第3土曜日 午後2時～3時30分	一般男女 40名	須原光生氏 阪口充弘氏 (日本FP協会奈良支部)	•筆記用具	お金に関する知識や情報を得て、今後の人生プランを見つめ直す講座です。
くらしのマナー講座 【全6回】	5月～11月 *8月は休講	第3金曜日 午後1時30分～3時	一般男女 20名	水谷幸代氏 (全日本作法会教授)	•筆記用具	一般的な暮らしのマナーを学びます。
親子で楽しい 科学講座 【全5回】	5月～10月 *8月は休講	第3土曜日 午前10時～11時30分	小学校 4～6年生 と保護者 20組	菅野耕三氏 (大阪教育大学名誉教授)	•1,000円 (教材費) (子ども1名分)	科学の楽しさやおもしろさを親と子を通して知ろう。
着付入門講座 【全10回】	5月～10月 *8月は休講	第1・第3金曜日 午前9時30分～11時30分	一般女性 30名	山本達子氏	•着物、帯など (自宅で用意できるもの)	着物の着付けやマナーを学習します。
書道講座 【全8回】	5月～2月 *8月・11月は休講	第3火曜日 午後1時30分～3時	一般男女 30名	田原志郎氏	•書道用具 •半紙 など	初心者を対象に、大筆から小筆までを使って書道のスキルを楽しく学びます。
子ども水彩画講座 【全7回】	5月～1月 *8月・11月は休講	第2土曜日 午前9時30分～11時	小学校 1～3年生 36名	金田絵美氏	•絵の具セット •クレパス (18～24色) •パケツ •ぞうきんなど	豊かな想像力で、楽しく絵を学びます。 *11月の公民館まつりで作品を展示をします。
絵ごころ講座 (初心者向け) 【全6回】	6月～11月	第4金曜日 午前10時～11時30分	一般男女 16名 *6回とも参加できるかた	松井克芳氏	•3,000円 (材料費)(全6回) *欠席時の返金はありません。	絵は苦手だけど、できたらいいなと思っているかたなどを対象に、生活にいろいろを添える、風雅な絵ごころを体験します。
子ども音楽講座 【全9回】	5月～12月	土曜日 午後1時30分～3時15分	小学生 40名	初田恵美氏 鎌田万里子氏	•楽譜をとじる ファイル	声もからだもみんな楽器!友だちと歌い音楽を楽しむ心を育てよう。 *11月の公民館まつりで舞台発表をします。
高齢者講座 【全6回】	6月～12月 *11月は休講	第1金曜日 午後1時30分～3時	60歳以上の男女 90名	専門講師	—	健康で明るく生きがいのある生活を送るために、仲間と学習します。

イベント・講座

スポーツ・健康

子育て・教育

生活・環境

お知らせ

相談

公民館開講のつどい

～互いを活かし、共に生きる～

日時 4月24日(日)
午後1時30分～3時30分

- ◆場所 モナミホール
- ◆内容 トーク&コンサートをを行います。
- ◆出演 【うたとハープ】田中ゆか・【パーカッション】伊藤ひろし

- ◆費用 無料
- *駐車スペースが少ないため、公共バスや他の交通機関などをご利用ください。



◆問合せ 中央公民館 ☎77-4981

ふるさとの山を美しく 4月23日は岳のぼり

▼日時 4月23日(土)午前11時～午後3時

*雨天決行

▼受付場所 上の池横登山口 (下図参照)

▼内容 「岳のぼり」は、かつて豊作を願う雨乞い行事であるとともに、寿司を食べながら新緑を楽しむ行事でした。

今日では、この郷土伝統行事にあわせて、清掃・美化啓発活動を行います。

美化活動参加者には、抽選で

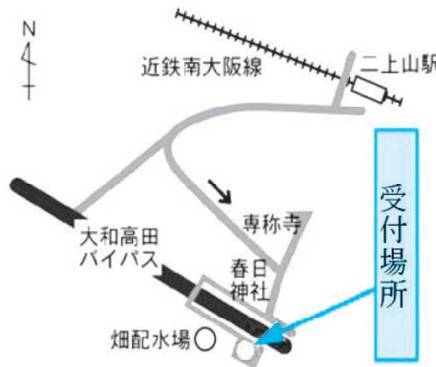

▼問合せ 市役所商工振興課 ☎内線164

景品もあります。
*登山口周辺には、駐車場はありません。

グローバル香芝 ホストファミリー募集

留学生を半日、自宅に招待してくださる家庭を募集します。
会話は日本語で、留学生に普段の日本家庭を体験してもらい、ともに楽しい素敵な出会いを作ります。

【事前説明会】

○日時 4月23日(土)午後1時30分～2時30分

○場所 総合福祉センター3階・会議室1

【留学生の受け入れ】

○日時 5月14日(土)午後1時30分～

○場所 総合福祉センター3階・会議室1で合同親睦会を行った後、各家庭に移動

▼申込方法 電話または市ホームページから申し込みください。

▼申込期限 4月18日(月)

▼申込・問合せ 市役所市民協働課 ☎内線171

募集します!

手話奉仕員養成講座

入門課程(全23回)

○日程 5月14日～11月5日の土曜日

*7月16日、8月13日、10月15日は休みです。

○時間 午前10時～11時45分

○対象 市内在住・在職の18歳以上のかた(高校生可)で、手話経験のないかた

○定員 先着25名

基礎課程(全28回)

○日程 5月6日～11月18日の金曜日

*8月12日は休みです。

○時間 午後1時30分～3時30分

○対象 市内在住・在職の18歳以上のかた(高校生可)で、本市開催の入門課程の修了者または手話サークル活動が2年以上のかた

○定員 先着20名

○場所 総合福祉センター

▼費用 3,240円(テキスト代)

▼申込方法 電話で申し込みください。

▼申込期限 4月22日(金)

*講座の7割以上を受講できるかたに限りです。

▼申込・問合せ 香芝市ボランティアセンター(木・日曜日は休み) ☎☎76-7179

青少年指導員協議会

わくわくキッズ体験学習

▼日時 5月21日(土)

・集合 午前7時30分 市役所

南側駐車場(時間厳守)
・帰着 午後5時(予定)

▼場所 バンドー神戸青少年科学館(兵庫県神戸市中央区港島中町7-7-6)、神戸海洋博物館・カワサキワールド(兵庫

県神戸市中央区波止場町2-2)

▼内容 科学やプラネタリウムの体験、神戸港の歴史から港に関する展示物、陸・海・空のテ

▼対象 市内在住の小学校3年生～中学校3年生

*保護者は参加できません。

▼定員 35名

*申込者多数の場合は抽選となります。

▼費用 1,500円

▼申込方法 往復ハガキに、参加者の住所・氏名(ふりがな)・性別・年齢・学校名・学年・電話番号・保護者の氏名(ふりがな)・緊急連絡先を明記し、申し込み

ください。

*1名1枚のハガキで応募ください。有効となるのは1通です。

▼申込期限 4月19日(火)当日消印有効

▼申込・問合せ 青少年センター ☎639-0231 下田西2

1-12 ☎78-6661

楽しみながら

クリーン&歴史ウォーク

- ▼日時 4月17日(日)午前9時〜午後0時30分
- *小雨決行
- ▼対象 小学生以上のかた
- ▼定員 100名程度
- ▼内容 ウォーキングを楽しみながら地域の歴史や文化財に親しみ、清掃・美化活動を行います。
- ▼コース[約7km]
エコール・マミ南館1階・ふるさと広場(集合・受付)↓馬見丘陵公園(ナガレ山古墳)↓エコール・マミ(解散)
- ▼費用 無料(飲み物をプレゼントします)
- ▼申込方法 電話またはエコール・マミのインフォメーションで申し込みください。[受付:午前9時30分〜午後8時]
- ▼申込・問合先 エコール・マミ営業所 ☎55-7770

子ども読書の日記念事業 ようこそ! 本のゆうえんちへ

- ▼日時 5月14日(土)午後2時〜4時
- ▼場所 ふたかみ文化センター 2階・第1〜2会議室、和室
- ▼グリム絵本館へようこそ!

- 内容 大阪樟蔭女子大学の学生による絵本の読み聞かせやペープサートなど

えほんパーク

- 日時 5月14日(土)午後2時〜4時、15日(日)午前10時〜午後4時
- 場所 ふたかみ文化センター 2階・第1〜2会議室
- 内容 おなじみの絵本やさわる絵本・布の絵本などの展示

つくってみよう!

- 日時 5月15日(日)午前10時〜午後3時
- 場所 ふたかみ文化センター 2階・第1〜2会議室
- 内容 しおりづくり
- *材料がなくなり次第、終了します。

おはなし会

- 日時 5月15日(日)午後2時30分〜3時
- 場所 ふたかみ文化センター 2階・和室
- 対象 3歳以上
- 内容 お話、読み聞かせ、手遊び など

☆成人式をむかえた絵本展(同時開催)

- 期間 4月24日(日)〜5月29日(日)

- 場所 市民図書館

- 内容 出版から20年以上読み継がれている絵本の展示

- *時間 場所などは、都合により変更となる場合があります。
- *入退場自由

- ▼問合先 市民図書館 ☎77-1600

スポーツ・健康

ノルディック・ウォーク教室【全6回】

- ▼日程 5月〜7月までの水曜日
- ▼時間 午後1時〜3時
- ▼場所 総合体育館サブフロア、今池親水公園
- ▼対象 市内在住・在職のかた
- ▼定員 25名
- *申込者多数の場合は抽選となります。
- *申込者数が少ない場合は、開講しないことがあります。
- ▼内容 ストックを使用するウォーキングです。膝や腰に優しく、歩く姿勢がよくなります。全身運動ができ、メタボ対策や健康増進、介護予防、リハビリなどに運動効果があります。
- ▼費用 2,600円(スポーツ安全保険料含む)
- ▼申込方法 総合体育館窓口

で、申込用紙に必要事項を記入し、参加費を添えて申し込みください。[受付時間:午前9時〜午後5時]

- ▼申込期限 5月1日(日)「4月7日(木)は休館」

- ▼申込・問合先 一般社団法人香芝市体育協会(総合体育館) ☎76-9511

スポーツ吹矢教室【全7回】

- ▼日程 5月〜7月までの土曜日
- ▼時間 午後1時〜3時
- ▼場所 総合体育館サブフロア
- ▼対象 市内在住・在職のかた
- ▼定員 20名
- *申込者多数の場合は抽選となります。
- *申込者数が少ない場合は、開講しない場合があります。
- ▼内容 円形の的をめがけて息を使って放ちます。腹式呼吸をベースに集中力と精神力などを養うスポーツ教室です。
- ▼費用 3,250円(スポーツ安全保険料含む)
- ▼申込方法 総合体育館窓口で、申込用紙に必要事項を記入し、参加費を添えて申し込みください。[受付時間:午前9時〜午後5時]
- ▼申込期限 5月1日(日)「4

月7日(木)は休館

- ▼申込・問合先 一般社団法人香芝市体育協会(総合体育館) ☎76-9511

ぬくもりクラブ

サルコペニアとロコモティブシンドローム教室【全4回】

- ▼日程 4月26日(火)〜7月まで
- ▼時間 午前10時〜正午
- ▼場所 総合福祉センター3階・会議室2
- *4回目のみ特別養護老人ホームぬくもり香芝(下田西2-7-61)
- ▼対象 市内在住で65歳以上のかた及びその家族、地域の見守り隊として高齢者福祉に協力いただけるかた
- ▼定員 40名
- *定員を超える場合、参加をお断りすることがあります。
- ▼内容 医療と健康、運動と栄養に関するお話や体力測定、運動体験を実施します。
- ▼費用 無料
- ▼服装 動きやすい服装
- *飲み物は各自で持参ください。
- ▼申込方法 電話で申し込みください。
- ▼申込・問合先 医療法人誠安会・社会福祉法人誠敬会 ☎78-6300

イベント・講座

スポーツ・健康

子育て・教育

生活・環境

お知らせ

相談

平成28年度 香芝市体育協会クラブ員募集

香芝市体育協会には、110のクラブがあります。各クラブで定期的に練習しているほか、5月に開催される香芝市選手権大会などの試合にも積極的に参加しています。この春、スポーツを始めて一緒にいい汗流しませんか。

活動内容など、詳しくは直接クラブ代表者へ電話してください。なお、掲載以外にも加盟クラブはありますので、一般社団法人香芝市体育協会事務局(香芝市総合体育館 ☎76-9511)へ問い合わせいただくか、ホームページ(<http://kashiba-general-gym.jp/>)をご覧ください。



クラブ名	代表者	活動日	時間	場所	対象
------	-----	-----	----	----	----

バレーボール連盟

W E E D	澤 ☎76-3052	毎週金曜日	午後7時30分～10時	総合体育館	一般女性
ニ上クラブ	隅田☎77-2853	毎週土曜日	午後7時30分～10時	総合体育館	一般女性
香芝クラブ	川西☎77-2471	毎週木曜日	午後7時30分～9時30分	下田小学校	一般女性
志都美クラブ	菅野☎78-6841	毎週水・金曜日	午後7時30分～10時	北部地域体育館	一般女性
関屋クラブ	北村☎78-3839	毎週水曜日	午後7時～9時	香芝西中学校	一般女性
五位堂クラブ	小川☎77-2894	毎週金曜日	午後7時～9時	五位堂小学校	一般女性
若葉クラブ	勝木☎76-0116	毎週水曜日	午後7時30分～10時	総合体育館	一般女性
S A V C	楠本☎77-3183	毎週月・金曜日	午後7時30分～9時	志都美小学校	一般女性
M . C A N D O	梅木☎090-2014-8828	毎週水曜日	午後7時30分～10時	総合体育館	一般女性

ソフトボール協会

瓦口ファイターズ	池原☎78-8111		随時	-	18歳以上男子
ライガース	藤平☎76-8235				
東良福寺	山本☎78-1211				
マミーズ	野村☎76-0091				
南良福寺	小林☎78-0325				
高山台ツインズ	下村☎79-5715				
西真美ベアーズ	藤永☎78-5469				
奈良フェローズ	西川☎090-8483-5907	毎週土曜日	午前8時～10時	観正山グラウンド	58歳以上の男子
香芝ふたかみクラブ	金地☎090-3286-7392 石川☎090-8574-0576	毎週土曜日	午前8時～10時	健民運動場	59歳以上の男子
香芝クラブ	山内☎76-8677	毎週土曜日	午後4時～6時	健民運動場	18歳以上の女子

卓球協会

デコボコ卓球クラブ	吉村☎76-6513	毎週金曜日	午前9時～11時	総合体育館	一般女性経験者
スマッシュ卓球クラブ	寺本☎78-6558	毎週火曜日	午後1時～3時	総合体育館	一般女性
香芝ラージ卓球クラブ	山口☎78-2750	毎週土曜日	午前9時～11時	総合体育館	一般男女

テニス協会

サタデーテニスクラブ	壁内☎76-8561	毎週土曜日	午後3時～5時	健民テニスコート	一般男性
香芝ファミリーテニスクラブ	山本☎77-8078	毎週日曜日	午後1時～5時	健民テニスコート	一般男女(高校生以上)

ソフトテニス連盟

香芝ソフトテニスクラブ	奥辻☎78-3875	毎週木・土・日曜日・祝日	午前9時～午後5時	玉手山学園香芝グラウンド	一般男女
トータスソフトテニスクラブ	中里☎76-1574	毎週金曜日	午前9時～午後1時	北部地域体育館	一般女性

クラブ名	代表者	活動日	時間	場所	対象
------	-----	-----	----	----	----

バドミントン連盟

香芝火曜クラブ	岡本 ☎76-9346 ☎090-1225-7511	毎週火曜日	午後 7 時 30 分～10 時	総合体育館	一般男女経験者
クアントロクラブ	有間 ☎76-4867	毎週月曜日	午後 1 時～3 時	総合体育館	一般男女

ゲートボール協会

北今市クラブ	東郷 ☎78-6292	毎週火・木・土曜日	午前 10 時～正午	いこいの広場	一般男女 (小学生以上)
瓦口クラブ	中村 ☎76-6277	毎週月・木・土曜日	午前 8 時～11 時	瓦口コート	
エンジョイクラブ	伊牟田 ☎76-5993	毎週火曜日 毎週月・水・木・金曜日	午前 9 時～正午 午後 1 時～4 時	総合福祉センター	

剣道部

香芝心剣道場	樽井 ☎090-1710-8059	毎週火・水・金・土曜日	午後 6 時 30 分～8 時 30 分	各小・中学校	一般男女 (幼稚園児以上)
		毎週木曜日 (第 1 木曜日以外)	午後 7 時 30 分～10 時	総合体育館	
山崎剣道	山崎 ☎77-3446	毎週月曜日	午後 7 時 30 分～10 時	総合体育館サブ館	一般男女 (幼稚園児以上)
香芝市剣道同好会	古江 ☎76-2176	毎週土曜日	午後 3 時～5 時	総合体育館サブ館	一般男女 (幼稚園児以上)
		毎週火曜日	午後 7 時～9 時	下田小学校体育館	
五位堂剣道クラブ	井上 ☎76-3343 澤森 ☎76-1723	毎週土曜日	午後 7 時～9 時	五位堂小学校	一般男女 (幼稚園年長児以上)
		毎週日曜日	午後 7 時 30 分～9 時 30 分	総合体育館サブ館	

柔道部

香芝柔道クラブ	桧垣 ☎79-5499	毎週水・土曜日	午後 7 時～9 時	香芝中学校武道場	幼稚園年長児～小学生
香芝柔聖会	上村 ☎78-2647	毎週木曜日	午後 7 時～9 時	香芝中学校武道場	一般男女 (幼稚園年長児以上)
		毎週日曜日	午後 1 時～3 時		

バスケットボール部

香芝女子バスケットボールクラブ	山内 ☎79-0416	毎週金曜日	午前 9 時～11 時	総合体育館	一般女子 (35 才以上の経験者)
-----------------	-------------	-------	-------------	-------	----------------------

合気道部

香芝市合気道部	富永 ☎090-7879-3315	毎週金曜日	午後 7 時 30 分～10 時	総合体育館サブ館	一般男女 (小学生以上)
---------	----------------------	-------	------------------	----------	-----------------

弓道部

香芝市弓道部	牧浦 ☎090-9050-6570	毎週火・土曜日	午後 7 時～9 時	香芝中学校弓道場	一般男女 (中学生以上)
--------	----------------------	---------	------------	----------	-----------------

ボウリング部

香芝ボウリングクラブ	友廣 ☎76-0195	毎週火曜日	午後 8 時～	オプトボウルタカダ	一般男女 (小学生以上)
------------	-------------	-------	---------	-----------	-----------------

バウンドテニス部

香芝バウンドテニス	槌谷 ☎090-9981-0128	毎週土曜日	午前 9 時～午後 1 時	北部地域体育館	一般男女
-----------	----------------------	-------	---------------	---------	------

グラウンドゴルフ協会

*対象は一般男女です。活動場所・時間など、詳しくは代表者へ問い合わせください。

クラブ名	代表者	クラブ名	代表者
真美ヶ丘真鶴会	安原 ☎77-0360	G. G さわやか香芝	高橋 ☎77-2593
真秀 G. G. C	三澤 ☎77-6360	畑さつき会 G. G. C	岡本 ☎77-2579
G. G 西真美	岡本 ☎76-3641	北今市えびす会	斧 ☎77-8228
穴虫西喜楽会	吉田 ☎77-2045	華喜プレイヤーズ	西田 ☎78-1320
逢坂 G. G. C	林 ☎76-0944	たまひよ G. G	城戸 ☎78-0551
穴虫二上 G. G. C	吉岡 ☎76-6692	香芝北 G. G. C	友定 ☎79-8151
健寿会 G. G 同好会	阿部 ☎79-8638	KASHIBA 年金 G. G	伏井 ☎79-6571
香芝フレンドリー	稲岡 ☎77-5013	香芝 G. G 協会事務局	牧田 ☎77-2692

イベント・講座

スポーツ・健康

子育て・教育

生活・環境

お知らせ

相談

地域包括支援センターから

◆問合先 総合福祉センター地域包括支援センター
☎79-0802

*午前中の教室は午前8時時点、午後の教室は正午時点で、香芝市に暴風・大雨警報が発令されている場合は、開催を中止します。

- *いずれのセンターも、24時間の相談受付が可能です
- ・在宅介護支援センター大和園白鳳…… ☎79-5500
- ・在宅介護支援センターあつぷるハウス ☎77-2642
- ・在宅介護支援センターぬくもり…… ☎78-6300

▼日時 4月22日(金)午後1時〜2時30分
▼場所 総合福祉センター2階・多目的室
▼内容 笑って元気に100まで生きよう
▼講師 北畑英樹氏(関屋病院理事長)
▼担当 在宅介護支援センターあつぷるハウス

笑いのわ(認知症予防教室)



▼対象 65歳以上のかた
▼定員 各回60名
▼定員を超える場合、参加をお断りすることがあります。
▼担当 (株)河合楽器製作所体育事業部
*運動しやすく体温調整がしやすい服装・靴で参加ください。また、水分補給用の飲み物と汗拭きタオルをご持参ください。

開催日	内容
① 4/13(水)	簡単リズム体操
② 4/27(水)	バランストレーニング
③ 5/11(水)	しっかり筋トレ

かしば活力アップ教室
(転倒骨折予防教室)
▼日程・内容 表のとおり
▼時間
・1回目 午前9時30分〜10時15分
・2回目 午前10時25分〜11時10分
・3回目 午後1時10分〜1時55分
*参加は1日1回限り
▼場所
①総合福祉センター2階・多目的室
②③総合福祉センター3階会議室1



保健センターからのお知らせ

健康ウォーキング

- 日程・目的地
①4月11日(月)・水道局
②5月9日(月)・ふるさと公園
- 時間 午後1時に総合福祉センター1正面玄関前集合、午後3時30分解散予定
- *正午現在、小雨中止
- 持参物 タオル・飲み物・帽子・方歩計(お持ちのかた)
- *はき慣れた靴で参加ください。
- 主催 香芝市健康運動普及推進員協議会
- 問合先 保健センター ☎77-3965

体力測定

○日時 5月13日(金)午前・午後
☆時間予約制
○場所 総合福祉センター
○内容 バランス能力・瞬発力・柔軟性・下肢筋力・持久力などの測定を行います。結果は後日郵送します。

- 対象 20歳〜74歳のかた
- 定員 各回先着20名
- 申込方法 電話で申し込みください。
- 申込・問合先 保健センター ☎77-3965

心の健康相談室 休日相談

○日時 5月28日(土)午後1時〜午後2時45分
☆時間予約制(1人90分)
○場所 保健センター
○内容 臨床心理士によるカウンセリング
○対象 平日の利用が困難な人のかた
○費用 1回2,000円
*生活保護世帯のかた、障害者手帳をお持ちのかたは無料

奈良県医師会による無料健康相談

- ▼日時・内容
①目に関する健康相談
4月12日(火)午後2時〜3時
②内科疾患に関する健康相談
4月20日(水)午後2時〜3時
- ▼場所 奈良県医師会館(橿原市内膳町5-5-8)
- ▼申込方法 電話で申し込みください。
- ☆①は申込不要
- ▼申込・問合先 奈良県医師会 ☎0744-22-8502
FAX 0744-23-7796

子育て・教育

香芝市民間幼保連盟 子育てLABO

- ▼日時 4月19日(火)午前10時〜正午
- ▼場所 ふたかみ文化センター・市民ホール
- ▼対象
・幼稚園・保育園(所)に通う児童の保護者
・市内在住の未就学児・未就園児の保護者
- ▼定員 先着50名
- ▼内容 「科学的根拠(エビデンス)に基づく子育て」をテーマに、子育てに励む保護者の「もつと楽しくなる子育て」を考えます。
- ▼講師 中室牧子氏(慶應義塾大学准教授)
- ▼申込方法 電話で申し込むか、次のアドレス(info@youthorainet-kashiwa.jp)にメールを送信してください。件名に子育てLABO参加希望、本文に住所・氏名・携帯電話の番号を明記してください。
- ▼申込期限 4月12日(火)
- ▼申込・問合先 香芝市民間幼保連盟 ☎76-5542

平成28年度
家庭教育学級生募集

- ▼学級・対象 下表のとおり
- ▼活動日 毎月1回程度
- ▼活動場所 各学校や中央公民館 など

▼内容 子どもの健やかな成長を願い、家庭における教育力を高めるために、家庭での教育や子育てのあり方を学ぶ保護者のための学習の場です。学級ごとに課題を決め、自主的に学習します。

☆学習テーマ一例

子育ての悩み相談、子どもの進路相談、お小遣い講座、生涯学習課主催講演会 など

▼申込方法 各学校・幼稚園で配布している申込書に、必要事項を記入し、担任の先生に渡してください。

- ▼申込期限 4月22日(金)
- ▼申込・問合先 教育部生涯学習課 ☎内線451



..... 学級一覧

	学 級 名	対 象
1	二上小学校家庭教育学級	二上小学校の保護者など
2	下田幼小家庭教育学級	下田幼稚園・小学校の保護者
3	つみき家庭教育学級	三和幼稚園・小学校の保護者
4	鎌田幼小家庭教育学級	鎌田幼稚園・小学校の保護者
5	ひだまり西家庭教育学級	真美ヶ丘東幼稚園・真美ヶ丘西小学校の保護者
6	関屋幼小家庭教育学級	関屋幼稚園・小学校の保護者
7	すずらん家庭教育学級	旭ヶ丘幼稚園・小学校の保護者
8	わかば家庭教育学級	五位堂幼稚園・小学校の保護者
9	ひだまり東家庭教育学級	真美ヶ丘東幼稚園・小学校の保護者
10	中学校家庭教育学級	市内4中学校の保護者など

親子で楽しむ

つどいの広場

本市では、子育て中の親子が気軽につどえるように、市内4か所で地域子育て支援の場を開いています。運営は、子育てサークルや保育園に委託しており、スタッフが常駐しています。遊具で自由に遊んだり、絵本の読み聞かせや季節の行事などを一緒に楽しんだりしています。

★平成28年度の日程表★

施設名・場所	実施日時	問合先
子育て交流センター 「おうちのこうえん」 (総合福祉センター3階)	毎週月～金曜日 午前9時～午後5時	総合福祉センター 子育て支援室 ☎79-7522
子育て支援センター (旭ヶ丘4-12-20)	毎週月～金曜日 午前9時～午後5時	☎78-5340
マみつどいの広場 (エコール・マミ南館2階)	毎週火・水・木曜日 午前10時～午後3時	総合福祉センター 子育て支援室 ☎79-7522
あけぼの・保育学院 「ゆめふうせん」 (あけぼの・保育学院)	毎週月～土曜日 午前9時～午後5時	☎71-8008

*マみつどいの広場については広陵町との連携事業として、平成28年4月より本市と広陵町の子育て支援の場として行います。

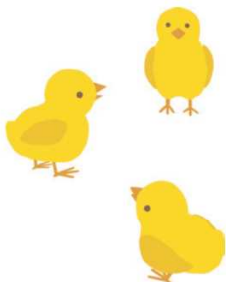

イベント・講座

スポーツ・健康

子育て・教育

生活・環境

お知らせ

相談

市立保育所の 未就園児子育て支援

- ▼日程・場所 下表のとおり
- * 祝休日は除きます。
- * ほっとひろばは、3月・4月は休みです。
- * 日程・開催場所は変更する場合があります。
- * 当日、香芝市に気象警報が発令されている場合は中止となります。
- ▼時間 午前10時～11時30分
- ▼対象 市内在住の就学前の子どもと保護者
- ▼内容
- 園庭開放
保育所の園庭を開放していません。近所の公園と同様、家族そろって気軽にご利用ください。
- ほっとひろば
子どもたちが自由に遊ぶことができ、保護者同士が気軽に子育てのことを話し合える場所として、リズム室を開放しています。ときには、保育所の行事に参加したり、看護師による身体測定を行ったりもしています。
- すこやか育児相談
子育てで困っていることや悩んでいることがあれば、気軽にご相談ください。保育経験豊かな保育士が悩みを受け止め、丁寧にアドバイスします。
- ▼費用 無料

保育所	園庭開放	ほっとひろば すこやか育児相談	所在地	電話番号
若葉保育所	毎週土曜日	第1～第4火曜日	下田西2-6-27	☎77-2758
五位堂保育所		第1～第4金曜日	五位堂3-464-1	☎77-2023
二上保育所		第1～第4土曜日	畑4-545	☎77-2944
真美ヶ丘保育所		第1～第4土曜日	真美ヶ丘6-9-1	☎76-4777

*みつわ保育所では、建て替え工事のため休止しています。

- ★ 申込不要
- 【お願い】
- ・子どもたちの安全管理は保護者が責任を持って行ってください。
- ・食べ物は持ち込めません。
- ▼ 問合先 各保育所に問い合わせください。

おうちのこうえん行事

- こどもの日のせいご
- 日時 5月2日(月)午前10時～11時30分
- 場所 総合福祉センター2階・健康増進室
- 対象 保護者と未就学児
- 定員 20組
- 内容 歌あそびにお話、こいのぼりを作ります。
- 申込期限 4月15日(金)必着
- スプリング講習会
- 日時 5月20日(金)午前10時～11時30分
- 場所 総合福祉センター2階・健康増進室
- 対象 保護者と4か月くらいまでの乳児
- 定員 7組
- 内容 正しい抱っこ布の使い方、マスタリーします。
- ★ 託児あり
- 申込期間 4月25日(月)～5月6日(金)必着
- ▼ 申込方法 往復ハガキに、行先・住所・保護者と子どもの氏名・子どもの年齢(月齢)・電話番号・託児希望の有無(スプリング講習会のみ、希望する場合に氏名も)を明記し、申し込みください。
- ▼ 申込・問合先 総合福祉センター子育て支援室 〒639-

0251 逢坂1-374-1
☎79-7522

ご存知ですか 防犯ベル購入費補助金制度

- ▼ 対象 市内の保育所・幼稚園児及び小・中学生の保護者
- * 買い替え、転入のかたも対象です。
- ▼ 補助金限度額 1個につき300円まで
- ▼ 申込方法 防犯ベル購入前に、「補助金等申請書」を青少年センターへ提出してください。
- * 申請書は青少年センターで配布、または市ホームページからダウンロードできます。
- ▼ 申込・問合先 青少年センター ☎78-6661

生活・環境

要チェック! これ、何ごみに分類?

- ★「燃えるごみ」に分別
- 布団・毛布・座布団
- ↓ 1m四方に折りたたむか、巻いて紐でくくって出す。
- マットレス(スプリングなし)・じゅうたん・カーペット(電気カーペット除く)
- ↓ 1m四方に切って、紐でくくって出す。
- 灯油ポリタンク・使い捨てカイロ・ランドセル
- ↓ 袋に入れて出す。
- 使い捨てライター
- ↓ 使い切った一度水につけ、袋に入れて出す。
- ★「粗大ごみ」「燃えないごみ」に分別
- 電気カーペット
- ↓ 1m四方に切って、紐で十字にくくって出す。
- マットレス(スプリング入り)
- ↓ 周りの布や中の綿は全て取り除き、スプリングのみの状態にして出す。
- 植木鉢(陶器製)
- ↓ 袋に入れるか、5個まで重ねて1組にして紐でくくって出す。
- 刃物類(包丁、はさみ、かみそり)
- ↓ 刃の部分をタオルや新聞紙などで巻き、袋に入れて出す。
- * 粗大ごみ、燃えないゴミの収集は電話リクエスト受付センター(☎77-1199)に申し込まください。
- ▼ 問合先 収集センター ☎77-4189



日程表

Table with columns: 実施日, 時間, 場所. Lists dates from 5/9 to 5/13 and various locations for rabies vaccination.

犬の飼い主のかたへ 狂犬病予防集合注射

狂犬病の予防注射の接種は「狂犬病予防法」で定められています。本市では狂犬病予防を促進するため、巡回による集合注射を実施します。必ず接種しましょう。

- 日程 左表のとおり
対象 生後91日を過ぎた犬
注射料金 1頭3,200円
(注射料金2,650円+注射済票交付手数料550円)
*おつりがいらぬようご協力

をお願いいたします。
持参物 登録犬に郵送する「狂犬病予防集合注射のお知らせ」

*4月下旬ごろ送付予定です。
*裏面の問診票に記入してください。
注意事項

- 犬の首輪は普段より強めにし、犬を制御できるかたがお連れください。
犬は口輪をつけるなど適切な処置をしてください。
小さな子どもの同伴は控えてください。

犬の健康状態に不安のある場合は、注射前に必ず獣医師に相談ください。
車での来場は、ご遠慮ください。
会場では、係員の指示に従ってください。

集合注射では、他市町村の登録犬は受けることができません。必ず登録市町村の会場を受けてください。
転入されたかたで、犬の鑑札番号変更手続き(住所変更)がまだのかたは、旧鑑札を持参するか、番号を控えてきてください。

集合注射に来ることができない場合は、動物病院で受けることができます。料金などは各動物病院へ問い合わせください。

☆犬の登録がまだのかたは:

犬の登録がまだのかたには、本市の「狂犬病予防集合注射のお知らせ」は届きません。左記載の「申込票」に記入し、切り取って会場へお持ちください。当日会場で受け付けし、登録料3,000円が必要ですが、手数料3,000円が別途必要です。

問合先 市役所市民衛生課
☎内線 131・132

狂犬病予防集合注射申込票
飼い主住所 香芝市
ふりがな
氏名
電話番号
犬の登録番号 平成 年度 第 号
犬の種類 犬の生年月日
犬名 毛色 性別

お知らせ 市の土地を売ります

市が所有している土地を入札により売り渡します。入札に参加するかたは、事前に申し込みが必要です。

Table with columns: 所在, 地目, 地積. Lists 5 lots for sale in Sumire no no area.

申込期限 4月26日(火)
*詳しくは問い合わせいただくか、市ホームページをご覧ください。
申込・問合先 市役所管財課
☎内線 478



平成28年4月から 入院したときの食事が が変わります

後期高齢者医療、国民健康保険に加入のかたは、4月から入院した際にかかる1食あたりの食事が左表のとおりとなります。

		改正前	4月～
・住民税課税世帯		260円	360円
・住民税非課税世帯	過去12か月で 90日までの入院	210円	変更なし
	過去12か月で 90日を超える入院	160円	
・低所得Ⅱ		160円	変更なし
・低所得Ⅰ		100円	

※一部260円の場合があります。
※住民税非課税世帯と低所得者Ⅰ・Ⅱのかたは「限度額適用・標準負担額減額認定証」または「標準負担額減額認定証」が必要と

なりますので、国保医療課に申請手続を行ってください。

※65歳以上のかたが療養病床に入院したときは、食事代1食当たり460円（一部医療機関では420円）・居住費1日当たり320円となります。所得や疾病などにより、負担が軽減される場合があります。

▼問合せ 総合福祉センター 国保医療課 ☎79-7528

開園のお知らせ 香芝市尼寺廃寺跡史跡公園

本市で初めて史跡を活かした公園として「香芝市尼寺廃寺跡史跡公園（尼寺2-88）」が開園しました。ぜひご利用ください。
*史跡公園併設の学習館の利用は4月21日（木）からです。
*詳しくは、4月21日（木）発行の広報かしば4月号でお知らせします。

▼問合せ 教育部生涯学習課 ☎内線453

国民年金 学生納付特例制度

日本国内に住むすべての人は、20歳になると国民年金の被保険者となり、保険料の納付が義務づけられています。

しかし、学生は申請により、在学中の保険料の納付が猶予される「学生納付特例制度」が設けられています。

この制度の承認を受けた期間は、年金の受給資格期間（25年）として扱われます。

▼申請手続 年金事務所または市民課（市役所1階）で、申請手続を行ってください。

▼持参物 年金手帳、学生証（写し可）または在学証明書、印かん

*日本年金機構から、学生納付特例申請書（ハガキ）が届いたかたは、必要事項を記入し、返送してください。この場合、市役所などでの申請手続は不要となります。

▼注意事項 平成26年4月から法律が改正され、申請時点から2年1か月前までの期間について、学生納付特例制度の申請ができるようになりました。

しかし、申請が遅れると万一の際に障害基礎年金などを受け取れない場合があります。申請は4月～5月中にすみやかに行ってください。

▼問合せ 大和高田年金事務所 ☎22-3531

・市役所市民課 ☎内線116

5月22日（日）

香芝市長選挙 香芝市議会議員補欠選挙

任期満了に伴う香芝市長選挙及び香芝市議会議員補欠選挙を次の日程で実施します。

◆立候補予定者説明会

・日時 4月14日（木）午後1時30分～

・場所 市役所2階・大会議室

◆告示日（立候補届出受付日）

5月15日（日）

◆選挙期日（投票日）

5月22日（日）

◆投票できる人

平成8年5月23日以前に生まれた人で、平成28年2月14日以前から香芝市に住民登録している人。他市への転出後は投票できません。



☆選挙事務従事者を募集中！

市選挙管理委員会では、選挙事務に携わっていただけるかたを募集しています。詳しくは、市ホームページをご覧ください。

☆18歳の選挙権について

選挙権年齢が満18歳以上に引き下げられるのは、平成28年6月19日以降となっています。

そのため、5月22日の香芝市長選挙及び香芝市議会議員補欠選挙では、満20歳未満のかたは投票することができません。

◆問合せ 香芝市選挙管理委員会事務局 ☎内線474

平成 28 年度 市税の改正点

◆ 問合せ 市役所税務課
☎ 内線 1 4 1・1 4 2・1 4 6

軽自動車税の税率変更

● **原動機付自転車及び二輪車などの税率について**
購入や登録の時期にかかわらず、すべての車両について、平成 28 年度分から改正後の税率が適用されます。

車種区分	税率(年額)	
	平成27年度まで	平成28年度以降
原動機付自転車 50cc 以下	1,000円	2,000円
原動機付自転車 50cc 超90cc 以下	1,200円	2,000円
原動機付自転車 90cc 超125cc 以下	1,600円	2,400円
原動機付自転車 三輪(ミニカー)	2,500円	3,700円
軽自動車 二輪 125cc 超250cc 以下	2,400円	3,600円
小型2輪 250cc 超	4,000円	6,000円
小型特殊 農耕作業用	1,600円	2,400円
小型特殊 その他(フォークリフト等)	4,700円	5,900円

● **3輪・4輪の軽自動車の税率について**
平成 27 年 4 月 1 日以後に新車新規登録される車両について、平成 28 年度分から改正後の税率が適用されます。平成 27 年 3 月 31 日以前に取得されている車両及び新車新規登録済みの車両は変更ありません。
また、平成 27 年 4 月 1 日から平成 28 年 3 月 31 日までに新車新規登録した一定の性能を有する車両について、その燃費性能に応じたグリーン化特例(軽減課税)が導入されます。

車種区分	税率(年額)					
	平成27年3月31日までの登録車	平成27年4月1日以降の登録車	登録後13年超(経年重課)	グリーン化特例(軽減課税)		
				平成28年度課税分のみ適用		
				平成27年4月1日～平成28年3月31日に新車新規登録した車両		
A	B	C				
三輪	3,100円	3,900円	4,600円	1,000円	2,000円	3,000円
四輪 乗用 営業用	5,500円	6,900円	8,200円	1,800円	3,500円	5,200円
四輪 乗用 自家用	7,200円	10,800円	12,900円	2,700円	5,400円	8,100円
四輪 貨物 営業用	3,000円	3,800円	4,500円	1,000円	1,900円	2,900円
四輪 貨物 自家用	4,000円	5,000円	6,000円	1,300円	2,500円	3,800円

- A:電気自動車・天然ガス自動車
- B:平成32年度燃費基準+20%達成車(貨物用は平成27年度燃費基準+35%達成車)のガソリン車・ハイブリット車
- C:平成32年度燃費基準達成車(貨物用は平成27年度燃費基準+15%達成車)のガソリン車・ハイブリット車
- * Aは、平成 21 年排出ガス規制に適合し、かつ平成 21 年排出ガス基準値より 10%以上窒素酸化物を低減する車両とする。
- * B・Cは、いずれも平成 17 年排出ガス基準 75%低減達成車(★★★★)に限る。
- * 経年重課は、平成 14 年 12 月 31 日以前に最初の新規検査から 13 年を経過した車両が対象です。

公的年金からの特別徴収制度の見直し

● **仮特別徴収税額の算出方法の見直し(仮特別徴収税額の平準化)**
年間の徴収税額の平準化を図るため、仮特別徴収税額を「前年度分の公的年金等に係る年税額の 2 分の 1 に相当する額とする」こととされました。【平成 28 年 10 月 1 日から適用】

	仮徴収			本徴収		
	4月	6月	8月	10月	12月	翌年2月
現行	(2月と同額)	(2月と同額)	(2月と同額)	(年税額-仮徴収税額)÷3		
	前年度分の本徴収額÷3					
改正後	(前年度分の年税額÷2)÷3			(年税額-仮徴収税額)÷3		

**進学や就職などで引越すかたへ
住民票を移しましょう!**

選挙で投票をする場所は、原則として住民票のある市区町村です。しかし、今年の春に引越すをする場合、時期によっては今年の夏の参議院選挙に新住所地で投票することができない可能性があります。

今回、公職選挙法が改正されたことよって、新しく有権者となる 18 歳・19 歳のかたが今年の春に引越しても、旧住所地に 3 か月以上住んでいた場合、夏の参議院選挙には旧住所地で投票することができます。

なお、新住所地で投票するためには、新住所地に転入届をした日から参議院選挙の公示日(選挙期日の少なくとも 17 日前)前日までに 3 か月以上住んでいる必要があります。

今年の春、進学や就職などに伴い、実家を離れるかたは、選挙権を行使するためにも忘れずに住民票を移しましょう。

▼ 問合せ 香芝市選挙管理委員会事務局
☎ 内線 4 7 4



市税・保険料の納付について

○市税・保険料の納期

	4月	5月	6月	7月	8月	9月	10月	11月	12月	1月	2月	納付書発送
固定資産税	1期			2期					3期		4期	4月上旬
軽自動車税		全期										5月上旬
市県民税(普通徴収)			1期		2期		3期			4期		6月上旬
国民健康保険料 介護保険料 後期高齢者医療保険料 (普通徴収)				1期	2期	3期	4期	5期	6期	7期	8期	7月上旬～ 7月中旬

- * 納期限は、納期カレンダーに記載のある月の末日です。ただし、固定資産税第3期、介護保険料(普通徴収)・後期高齢者医療保険料(普通徴収)の第6期は、12月25日です。
なお、月の末日または12月25日が土・日・祝日などにあたる場合は、翌日が納期限になります。
- * 納付書が、万が一届かない場合は、納期限までに下記の問合先までご連絡ください。

○納付書様式(市税及び保険料の納付書は統一様式になっています)

納める前に必ずご確認ください!

① 市税・保険料の種類

② 納付金額
11,000 円

③ 納付期限・期別
納付書は1つに綴られていません。納期の順番と保管に注意していただき、納付の際は、納期を必ず確認のうえ、期限までに納めてください。
なお、「全期分」の納付書は、各期別の全額を納付される場合にお使いください。

便利な納付方法

★コンビニでの納付

上記の市税・保険料は、市の窓口や金融機関に加え、コンビニで納付することができます。自宅や勤務先の近くのコンビニで、曜日問わず24時間いつでも納付できます。ただし、納付書1枚当たりの金額が30万円を超える場合は、コンビニ納付はできません。

★口座振替制度での納付

市税・保険料の納付は、口座振替で行うことができます。安心・簡単・確実に、納め忘れのない口座振替をおすすめします。申し込みは、納付書、預金通帳、届出印を持参のうえ、市内の金融機関で申し込みください。

なお、市外の金融機関へ申し込みされる場合は、申込書が必要ですので問い合わせください。

* 市税・介護保険料の特別徴収(年金天引き)は口座振替への変更はできません。

納期限までに必ず納付してください!

市税・保険料を納期限までに納付されなかった場合、督促手数料を加算した督促状が發送され、また、年9.1%(平成28年中)の割合で延滞金に加算されます。
* 納期限までに納付できない特別な事情があるかたは、各問合先へご連絡ください。

問合先

- 市税の課税について 市役所税務課 ☎内線141~147
- 市税の納付について 市役所納税促進課 ☎内線151~153
- 国民健康保険料・後期高齢者医療保険料について 総合福祉センター国保医療課 ☎79-7528
- 介護保険料について 総合福祉センター介護福祉課 ☎79-7521
- 各保険料の納付について 総合福祉センター保険料収納課 ☎43-7109

届いていますか 平成28年度 国民健康保険証

平成28年度の国民健康保険証(保険証)を3月中旬に発送しました。

配達日に留守などで受け取りができなかった世帯の国民健康保険証は、国保医療課(総合福祉センター1階)でお預かりしています。次のものを持って国保医療課までお越しください。

- ▶持参物
 - ・本人確認ができるもの(運転免許証・パスポートなど顔写真のあるもの)
 - ・印かん
 - ・平成27年度の国民健康保険証
 - * 同じ世帯でない代理のかたが受け取る場合は、委任状・代理のかたの本人確認できるもの(運転免許証・パスポートなど顔写真のあるもの)・印かん・平成27年度の国民健康保険証を持参ください。
- ▼問合せ 総合福祉センター国保医療課 ☎79-7528

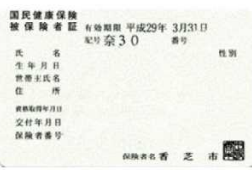

薄緑色で、手のひらサイズの大きさ

精神障害者医療費 助成事業の拡大

これまででは精神障害者保健福祉手帳1級のかたを助成対象としていましたが、平成28年4月1日から、精神障害者保健福祉手帳2級のかたも、申請し認定されると助成の対象となります。

- ▶対象者(認定要件)
 - ・精神障害者保健福祉手帳1級・2級のかた
 - ・本人及びその配偶者または扶養義務者の所得が一定の額以下のかた
- ▼申請時に必要なもの
 - ・精神障害者保健福祉手帳
 - ・健康保険証または後期高齢者医療被保険者証
 - ・印かん
 - ・口座番号のわかるもの
 - ・自立支援医療(精神通院)
 - * 持っているかたのみ
 - ・個人番号カードの写し
 - * 持っていない場合は、通知カードと写真付きの身分証明書(写真付きではない身分証明書)の場合、2種類が必要

☆同じ世帯でない代理のかたが窓口にお越しの場合は委任状が必要。また、法定代理人のかたは、手帳取得者の戸籍謄本が必要。☆転入などにより香芝市で平成

26年中の所得を確認できないかたは、本人とその配偶者または扶養義務者の所得証明が必要になります。

- ▼助成内容
 - 通院 1か月の医療費の自己負担額から、1医療機関当たり500円を差し引いた額
 - 入院 1か月の医療費の自己負担額から、1医療機関当たり1,000円(14日未満の入院の場合は500円)を差し引いた額
- ☆詳しくは、問い合わせただいか、市ホームページをご覧ください。
- ▼申請・問合せ 総合福祉センター社会福祉課 ☎79-7151

総合計画・総合戦略を策定

平成28年3月に「第4次香芝市総合計画後期基本計画」と「香芝市まち・ひと・しごと創生総合戦略」を策定しました。本広報紙に総合戦略の概要版を挟み込んでいます。詳しくは市ホームページをご覧ください。

- ▼問合せ 市役所企画政策課 ☎内線321-323

消費生活相談窓口

5月から週4日に拡充

5月から香芝市消費生活相談窓口の開所日を、これまでの週3日(火・水・金曜日)から週4日(月・火・水・金曜日)に拡充します。

消費生活相談員が消費生活全般に関するトラブルや疑問解決のお手伝いをします。おかしいな、困ったなと思うことがあれば、気軽に相談ください。*木曜日は広陵町消費生活相談窓口を利用できます。

- 香芝市消費生活相談窓口
 - 日時(5月以降) 毎週月・火・水・金曜日(祝日・年末年始を除く)午前10時～正午、午後1時～3時
 - * 4月中は火・水・金曜日です。
 - 場所 市役所商工振興課内
 - 連絡先 ☎内線165
- 広陵町消費生活相談窓口
 - 日時 毎週木曜日(祝日・年末年始を除く)午後1時～4時
 - 場所 総合保健福祉会館(広陵町大字笠161-2)
 - 連絡先 ☎55-1001
- ▼問合せ 市役所商工振興課 ☎内線164

市民図書館 雑誌スポンサー募集

▼制度内容

図書館利用者が閲覧する雑誌の購入費をスポンサーが負担し、負担した雑誌の最新号カバーと雑誌を置く棚に、指定のサイズで広告を掲載することができま

す。この制度により、図書館サーピスをさらに充実させることができる。スポンサーにとっては、地域貢献活動を広く市民のかたに周知できるため、高いPR効果もあります。

- ▼募集対象 企業、商店、組織、団体など(個人は除く)
- ▼対象雑誌 市民図書館が作成した「雑誌リスト」より選定していただきます。
- ▼広告表示期間 契約期間内
- ▼申込方法 申込用紙に必要書類を添えて、市民図書館へ持参または郵送で提出してください。
- * 制度の要領・申込用紙は、市民図書館にあります。また市及び市民図書館のホームページからもダウンロードできます。
- ▼申込期間 随時受付
- ▼申込・問合せ 市民図書館 ☎639-0243 藤山1-17-17 ☎77-1600



イベント・講座

スポーツ・健康

子育て・教育

生活・環境

お知らせ

相談

人権4コマまんが



生涯学習課 事務室移転のお知らせ

3月28日(月)より教育部生涯学習課は市役所4階へ移転し業務を行っています。お間違えないようにお願いします。

●生涯学習課(生涯学習係・体育係)
中央公民館1階↓市役所4階(☎内線451)

●生涯学習課(文化財係)
ふたかみ文化センター1階↓市役所4階(☎内線453)

▼問合せ 市役所生涯学習課 ☎内線451

すみれ野自治会 発足のお知らせ

4月1日からすみれ野1丁目・2丁目地域に新しく自治会が発足しました。

自治会名 すみれ野自治会
会長 辻本瑞史

▼問合せ 市役所市民協働課 ☎173

県立西和養護学校 教育相談・体験学習

小学部・中学部・高等部において、障がいのある幼児や児童・生徒の保護者を対象に、就学相談や教育相談、体験学習を実施しています。

▼問合せ 西和養護学校(担当教頭) ☎73-2111

平和のための香芝戦争展 合唱団員を募集

▼日時 毎月第1・3土曜日 午前9時30分〜11時30分
▼場所 中央公民館

▼内容 平和の尊さを伝える「どうれっしやがやってきた」を歌う大人の合唱団員を募集します。

▼講師 木原美津子氏

▼費用 1回200円

▼申込・問合せ NPO法人平和のための香芝戦争展平和音楽祭事務局(担当:荻原) ☎090-9095-9072

相談 「憲法週間」記念行事 無料法律相談

▼日時 5月11日(水)午前9時30分〜正午、午後1時〜3時30分

▼場所・定員
●奈良弁護士会(奈良市中筋町22-1)・先着20名
●経済会館(大和高田市大中1

06-2)・先着20名
▼申込方法 電話で申し込みください。「受付」月々金曜日 午前9時30分〜午後5時

▼申込期間 4月11日(月)〜5月2日(月)

▼申込・問合せ 奈良弁護士会 ☎0742-22-2035

増改築1日無料相談

▼日時 4月16日(土)午前9時〜午後4時

▼場所 中央公民館1階・第2研修室

▼内容 増改築や補修、バリアフリー化に関する建築相談など
*相談時間を利用した包丁研ぎのサービスがありますので、包丁などをお持ちください。

▼相談員 増改築相談員
▼問合せ 奈良県建築労働協同組合香芝支部(担当:和田) ☎77-4020

不動産無料相談会

▼日時 4月16日(土)午後2時〜4時30分

▼場所 エコール・マミ南館(真美ヶ丘6-10)

▼内容 不動産に関するさまざまな相談に総合的に対応
▼相談員 弁護士、司法書士、税理士、建築士 など

▼問合せ 特定非営利活動法人奈良不動産専門家協会 ☎0742-35-6363

ご寄贈 ありがとうございます 大阪ガスグループ 小さな灯運動 様

総合福祉センター地域包括支援センターに、高齢者を対象とした活動で使用する「ワイヤレスマイクセット」をご寄贈いただきました。



相談コーナー

開催日が祝・休日の場合は休みとなります。
詳しくは、事前に電話で確認してください。



相 談	相談内容	開催日・時間	場 所	問合せ先など
法律相談	生活全般に関すること	毎月第2・4水曜日 午後1時～4時	(受付) 市役所2階・ 大会議室前	予約制(当日午前9時より受付) 先着9名 ◆総務課 ☎内線474
法律相談 (中南和法律相談センター)	生活全般に関すること	毎月第1水曜日 午後1時～4時	市役所会議室棟	予約制(2週間前より電話受付) 定員6名 ◆奈良弁護士会 ☎0742-22-2035
民事法律扶助相談	生活全般に関すること	毎月第3水曜日 午後1時～4時	総合福祉センター 相談室A	予約制(前日午後5時までに電話受付) 定員6名 ◆奈良弁護士会 ☎0742-22-2035
女性法律相談	法律相談(女性限定)	毎月第4水曜日 午後1時～4時	総合福祉センター 相談室A	予約制(1か月前より電話受付) 先着6名 ◆市民協働課 ☎内線173
行政相談	行政に関すること	毎月第1水曜日 午前9時～午後3時	総合福祉センター	◆社会福祉協議会 ☎76-7107
税相談	税全般に関すること	毎月第3木曜日(2月～3月 を除く)午後1時～4時	市役所会議室棟	先着6名 当日正午より受付 ◆税務課 ☎内線141～146
市税夜間納付相談	市税の納付全般に 関すること	月の最終平日 午後5時15分～7時30分	市役所納税促進課	◆納税促進課 ☎内線151
保険料夜間納付相談	国保・介護・後期保険料 の納付相談に関すること	月の最終平日 午後5時15分～7時30分	総合福祉センター	◆保険料収納課 ☎43-7109
人権相談	人権全般に関すること	毎月第1水曜日 午前9時～正午	総合福祉センター 相談室1	◆市民協働課 ☎内線173
奈良県子育て 女性就職相談	子育て中の女性に 関する就職相談	毎月第2火曜日 午後9時～正午	市役所会議室棟	予約制(1か月前より電話受付) 先着3名 ◆奈良県子育て女性就職相談窓口 ☎0742-24-1150
身体障がい者相談	身体障がい者の日常に おける様々な相談	第2水曜日 午後1時30分～3時30分	総合福祉センター 相談室A	◆社会福祉協議会 ☎76-7107
精神保健福祉相談	精神保健福祉に 関すること	毎週火曜日 午後1時～4時	総合福祉センター 相談室A	予約制(平日午前9時～午後5時30分 までに電話受付) ◆生活支援センターなつ ☎23-7214
障がい児相談支援	障がい児通所支援に 関する相談	月～土曜日 午前10時～午後4時30分	総合福祉センター	予約制(前日までに電話受付) ◆社会福祉協議会 ☎79-7529
すこやか育児相談	育児相談	第1～4火曜日 午前10時～11時30分	若葉保育所	◆各保育所 *みつわ保育所では、建て替え工事 のため休止しています。
		第1～4金曜日 午前10時～11時30分	五位堂保育所	
		第1～4土曜日 午前10時～11時30分	二上・ 真美ヶ丘保育所	
家庭児童相談	児童全般の相談に 関すること	月～金曜日 午前8時30分～午後5時15分	総合福祉センター	◆子育て支援室 ☎79-7522
ひとり親相談	ひとり親家庭の相談に 関すること	月～金曜日 午前8時30分～午後5時15分	総合福祉センター	◆子育て支援室 ☎79-7522
子育て・虐待悩みの 相談	子育てや虐待の相談に 関すること	月～金曜日 午前8時30分～午後5時15分	総合福祉センター	◆子育て支援室 ☎79-7522
不登校電話相談	児童・生徒の不登校に 関すること	毎月第1・3水曜日 午前9時～正午	(電話のみ)	◆生徒指導支援室 ☎内線419
教育相談	園児・児童・生徒の園・ 学校生活に関すること	月～金曜日 午前8時30分～午後5時15分	市役所 生徒指導支援室	◆生徒指導支援室 ☎内線412
消費生活相談	消費生活に関すること	毎週火・水・金曜日 午前10時～正午 午後1時～3時 *5月以降は毎週月～水・金曜日	市役所商工振興課	◆商工振興課 ☎内線163・164
		毎週木曜日 午後1時～4時	広陵町総合保健福祉会館 (さわやかホール)	◆広陵町地域振興課 ☎55-1001
心配ごと相談	日常生活における 相談ごと	毎月第1・3水曜日 午前9時～午後3時	総合福祉センター	◆社会福祉協議会 ☎76-7107
		毎月第2・4水曜日 午前9時～正午		
老人健康相談	お年寄りの健康に 関すること	月～金曜日(木除く) 午前10時～正午	総合福祉センター	◆社会福祉協議会 ☎76-7107
福祉法律相談	成年後見制度や悪徳商法 被害などの福祉法律相談	毎月第2水曜日 午後2時～午後3時～ 午後4時～(各回40分)	総合福祉センター	予約制・定員3名 ◆社会福祉協議会 ☎76-7107
ボランティア活動 相談	ボランティア活動につ いての相談、ボラン ティア登録・紹介	月～土曜日(木除く) 午前9時～午後4時	総合福祉センター	◆ボランティアセンター ☎76-7179

イベント・講座

スポーツ・健康

子育て・教育

生活・環境

お知らせ

相談

★市民図書館情報★

<https://www.lib019.nexs-service.jp/kashiba-city/>



携帯電話
QRコード



スマートフォン
QRコード

☎77-1600

〒639-0243

藤山1-17-17

(ふたかみ文化センター3階)

○開館時間

- 平日(火～金曜)：午前9時30分～午後7時
- 土曜・日曜・祝日：午前9時30分～午後5時

*視聴覚室は、午後5時で閉まります。平日午後5時以降のDVD、CDなどの貸出、返却は図書室で行います。

○4月・5月の休館日

4月7日(木)・11日(月)・18日(月)・25日(月)

5月2日(月)・9日(月)・12日(木)・16日(月)・23日(月)・30日(月)

寄贈のお願い

図書館への寄贈につきましては、ご来館の前に必ずご相談をお願いします。予約の多い次の本について、現在、寄贈をお願いしています。よろしくお願います。

- ◆人魚の眠る家 東野 圭吾
- ◆クックパッドの大好評レシピ
- ◆火花 又吉 直樹
- ◆ユートピア 湊 かなえ
- ◆クックパッドのこの裏ワザがすごい!
- ◆君の隣をたべたい 住野 よる

新しくいった本から



塩澤 寛樹

- 真田太平記読本 池波 正太郎ほか
- 美麗島紀行 乃南 アサ
- エチュード春一番 第1曲 荻原 規子
- モノやお金がなくとも豊かに暮らせる。 ヘンリー・D. ソロー
- 西洋菓子店プティ・フル 千早 茜
- 情け深くあれ 岩井 三四二

- 天才 石原 慎太郎
- もう必要以上に仕事しない!時短シンプル仕事術 鈴木 真理子
- 凶説世界史を変えた50の指導者(リーダー) チャールズ・フィリップス
- 英語で話せる日本図鑑 永岡書店編集部
- 遺品整理士が教える「遺す技術」 木村 榮治
- 美味しい櫻 平出 真
- 日本懐かしボードゲーム大全
- 認知症、その薬をやめなさい 高瀬 義昌
- 道路交通法改正Q&A 交通行政研究会 (一般書・児童書331冊)

おはなし会

絵本、おはなしなど
楽しいひとときを

◆日時・対象

▼4月9日(土)

- 3歳以上：午後2時30分～3時
- 小学生以上：午後3時～3時30分

▼4月23日(土)

- 3歳以上：午後3時～3時30分

◆場所：おはなし室

えほんたいむ

「よちよち たいむ」

○日程・対象：4月15日(金) 0・1歳児

「とことこ たいむ」

○日程・対象：4月28日(木) 2・3歳児

◆時間

- 1回目：午前10時30分～10時50分
- 2回目：午前11時～11時20分

◆場所：おはなし室

大人のためのちいさな朗読会

◆日時：4月8日(金)、22日(金)

午前10時～11時

◆場所：会議室

*4月から、第4火曜日から第4金曜日に変更となりました。

ふたかみ文化センター・モナミホール

<http://www.kashiba-hall.jp/>

4/23(土)

ナラハツ!! vol. 6

～香芝より発信!!よしもと若手ライブ～

ふたかみ文化センターから人気者を生み出そうというプロジェクトの第6回目。今回も熱い舞台をぜひ間近でご体感ください!!

○出演 ジソンシン、十手リンジン、親指ぎゅー太郎、鱒之介

◆時間 午後2時～(30分前開場)

◆会場 ふたかみ文化センター・小ホール(50席限定)

◆入場料 一般1,000円、子ども・学生500円

◆チケット

ふたかみ文化センター窓口で発売中!

*電話での予約可



▲ジソンシン

5/14(土)

第六回香芝寄席

～風薫るMay人会だよ!ふたかみ亭～

地域に愛される気軽な落語会として始まった「香芝寄席」。第6回目も、豪華な顔ぶれがそろいました。ぜひ足をお運びください。

○出演 桂文華、笑福亭鉄瓶、桂ぼんぼ娘、桂三語

◆時間 午後2時～(30分前開場)

◆会場 ふたかみ文化センター・市民ホール

◆入場料 前売り1,000円、当日1,200円

◆チケット

ふたかみ文化センター窓口で発売中!

*電話での予約可



▲桂文華

★都合により内容が一部変更になる場合がありますのでご了承ください

◆問合せ先：ふたかみ文化センター

〒639-0243 藤山1丁目17-17 ☎77-1000 FAX77-1601

*申込受付は、午前9時～午後8時(毎月第1月曜日の休館日と、臨時休館日を除く)

保健センター からののお知らせ

● 申込み・お問い合わせは
保健センター ☎77-3965 へ

- ◆ 保健センターへお越しの際は、駐車台数に限りがありますので、公共交通機関をご利用ください。
- ◆ 料金中の*印は、70歳以上のかた(手続不要)、市民税非課税世帯及び生活保護法による被保護世帯のかた(保健センターで要手続)は、検診料が無料です。
- ◆ 料金の記載がない行事は、無料で参加できます。

行事/対象・定員	実施日時・場所	申込方法	注意事項など
健康体操教室	4/25(月) 午前10時~11時30分 総合福祉センター	申込不要	<ul style="list-style-type: none"> 内容:簡単なリズム体操・筋力アップ体操など 持参物:タオル・飲み物・体操のできる服装・上靴 主催:香芝市健康運動普及推進員協議会
プレママ教室 (母親教室) 妊婦とその家族 20名	①5/11(水) ②5/19(木) 午前10時~11時45分 保健センター	随時 電話受付中	<ul style="list-style-type: none"> 内容: ①先輩ママ&ママ友交流会 ②赤ちゃんを知ろう・ストレッチでリフレッシュ 持参物:母子健康手帳・筆記用具
歯びか教室 ①1歳6か月未満児と その保護者 ②2歳児とその保護者 各回10組	5/13(金) ①午前9時15分 ~9時45分 ②午前10時~10時30分、 午前10時45分 ~11時15分 保健センター	随時 電話受付中	<ul style="list-style-type: none"> 内容: ①歯科衛生士によるブラッシング指導・虫歯予防の講話 ②歯科衛生士によるブラッシング指導・フッ素塗布 持参物:母子健康手帳・筆記用具(②のみコップ・タオル・仕上げ磨き用歯ブラシ) フッ素塗布は、保健センターで初めて受けるかたが対象です。また、虫歯があるかた、治療中のかたはご遠慮ください。
(集団) 結核・肺がん検診 20歳以上 各日80名	7/20(水)午後 7/27(水)午前 8/17(水)午後 9/5(月)午後 9/9(金)午前 10/16(日)午前・午後 11/8(火)午後 [時間予約制] 保健センター	4/20 (水)から 電話受付 開始	<ul style="list-style-type: none"> 平成28年4月以降に受診されていないかたが対象です。 内容:胸部レントゲン撮影 料金:300円*(喀痰検査は別途500円*) 治療中・経過観察中及び妊娠中のかたは受診できません。また、胸部にペースメーカーが入っているかたは、主治医に相談してください。
(集団) 乳がん検診 40歳以上の女性 各日80名	7/20(水)午後 8/17(水)午後 9/5(月)午後 10/16(日)午後 11/8(火)午後 [時間予約制] 保健センター	4/20 (水)から 電話受付 開始	<ul style="list-style-type: none"> 平成27年4月以降に受診されていないかたが対象です。 内容:視触診とマンモグラフィ検査 料金:40~49歳(2,500円*)、50歳以上(2,000円*) 治療中・経過観察中のかた、生理前、妊娠・授乳中、胸部にペースメーカーやシリコンが入っているかたは受診できません。
(集団) 子宮がん検診 20歳以上の女性 各日80名	7/20(水)午後 9/5(月)午後 10/16(日)午後 11/8(火)午後 [時間予約制] 保健センター	4/20 (水)から 電話受付 開始	<ul style="list-style-type: none"> 平成27年4月以降に受診されていないかたが対象です。 内容:子宮頸部のみの検査 料金:700円* 治療中・経過観察中のかた、生理中のかたは受診できません。
(集団) 胃がん検診 35歳以上 各日80名	7/27(水)午前 9/9(金)午前 10/16(日)午前 [時間予約制] 保健センター	4/20 (水)から 電話受付 開始	<ul style="list-style-type: none"> 平成28年4月以降に受診されていないかたが対象です。 内容:バリウムによる胃造影検査(当日朝は絶飲絶食) 料金:1,000円* 治療中・経過観察中及び手術を受けたかた、妊娠・授乳中のかた、バリウムによるショックなどの重篤な過敏症の既往があるかたは受診できません。また、胸部にペースメーカーが入っているかたは主治医に相談してください。

妊娠かな?と思ったら… 早めに医療機関を受診しましょう

次に該当するかたは、保健センターへ手続きにお越しください。

- 市民税非課税世帯のかたは、妊娠判定料金が公費負担となります。(上限あり)
- 県外の医療機関で妊婦健診を受診したかたで、妊婦健診受診費請求書の未請求分が残っている場合は、4月28日(木)までに提出してください。

高齢者肺炎球菌予防接種

対象者には4月中に案内を送付します。接種を希望するかたは、医療機関に直接申し込みください。

- ◆対象者 今年度(平成28年4月~平成29年3月)に、次の年齢に達し、過去未接種のかた

65歳・70歳・75歳・80歳・
85歳・90歳・100歳

- ◆接種回数・料金 1回・3,000円

- ◆接種期限 平成29年3月31日(金)



定期巡回・随時対応型訪問介護看護

定期巡回・随時対応型訪問介護看護は、日中・夜間を通じて訪問介護と訪問看護が一体となり、定期巡回と随時対応を行うサービスです。本市はこのサービスを行う地域密着型サービス事業者を指定しました。暮らし慣れた環境で安心して今まで通りの生活が送れるように支援します。

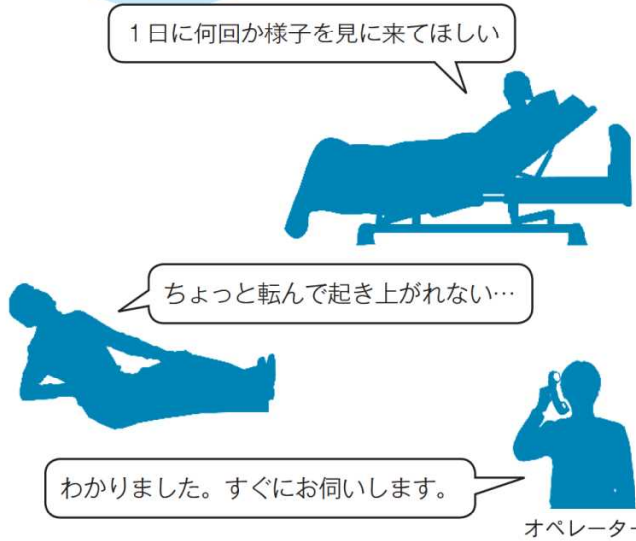

- ◆利用日時・回数 他の介護サービスを含め、総合的にケアマネジャーがケアプランを作成します。
- ◆対象 介護が必要となり、自宅で生活しているかた(要介護1～5の認定者)
- ◆内容
 - ・定期巡回…ヘルパーによる1日複数回の訪問
 - ・随時対応…24時間いつでもオペレーターに相談
 - ・随時訪問…必要時・緊急時に訪問し、ケアを実施
 - ・訪問看護…看護師との連携体制
- ◆費用 介護度別で月当たり決まった利用料
- ◆申込方法 担当のケアマネジャーまたは大和園白鳳(☎79-5500)に問い合わせください。

◆申込先 特別養護老人ホーム 大和園白鳳 尼寺594-2 ☎79-5500 ㊚79-5566
 ◆問合せ先 総合福祉センター 介護福祉課 ☎79-7521

*くみ取り便槽(非水洗)収集日程 5月分 ◆問合せ: 市役所市民衛生課 ☎内線 132・133

月日	香芝清掃	大和清掃	月日	香芝清掃	大和清掃
5/2(月)	狐井(磯壁の一部を含む)	/	11(水)	五位堂	下田(西・東)
6(金)	良福寺・鎌田		12(木)	五位堂	北今市・藤山・穴虫・畑・逢坂
7(土)	東良福寺		13(金)	五位堂	関屋・田尻・穴虫
9(月)	東良福寺	高・上中	14(土)	畑・磯壁・本町	/
10(火)	別所・瓦口	今泉・平野・尼寺	16(月)	下田(西・東)・五ヶ所	

*浄化槽清掃日程 5月分 (日曜・祝日・休日は休み)

5月17日(火)～5月23日(月) [香芝清掃] 磯壁1・2丁目	
5月23日(月)～5月31日(火) [香芝清掃] 磯壁5・7丁目	
5月14日(土)～5月25日(水) [大和清掃]	関屋地区(近鉄大阪線の北側) 関屋北1丁目・松ヶ丘・上中の一部・穴虫の一部 ～近鉄関屋駅から北へ延びる道路の東側
5月25日(水)～5月31日(火) [大和清掃]	関屋地区(近鉄大阪線の北側) 関屋北5丁目の一部 ～近鉄関屋駅から北へ延びる道路の西側

*作業時間の目安は、月～金曜日:午前8時～午後3時、土曜日:午前8時～正午です。作業状況により前後する場合があります。
 *浄化槽清掃については、5月に汲みもれた世帯は、6月下旬ごろ一斉清掃と同じ料金で清掃できる予備の日を設けますので、6月1日(水)～6月8日(水)(土・日・祝日を除く)までに市役所市民衛生課へ電話で申し込みください。(注意:予備日の受付件数には限りがあり、先着順での受付となるため、ご希望に添えない場合がありますのでご了承ください。)
 *各日程については、作業の状況により2～3日前後することがありますので、ご了承ください。
 *浄化槽は、浄化槽法第10条で年1回以上の清掃が義務付けられています。
 *転入・転出されるとき、また水洗化(公共下水道・浄化槽)に切り替えられたときは、市役所市民衛生課までご連絡ください。
 *清掃の作業内容などについては、各清掃業者へ問い合わせください。 ◆香芝清掃 ☎76-6108 大和清掃 ☎52-3372

●土曜日サービスコーナー:住民票・印鑑証明書等発行/毎週土曜日午前9:30～午後4:30/ふたかみ文化センター/問合せ:市民課
 ●公共バス運休日:4月7日(木)・14日(木)・21日(木)・28日(木)・29日(金・祝)・5月5日(木・祝)・12日(木)
 *シャトル便については、上記運休日(4月29日、5月5日を除く)も運行しています。