

# KASHIBA

広報かしば

12

2025  
12.1  
No.701

## TOPICS

- 02:特集『令和6年度 決算報告 かしばの家計簿』
- 04:特集『令和6年度 新規・主要施策事項』
- 05:特集『令和7年度上半期の予算執行状況』
- 06:手話は言語
- 08:お知らせ
- 17:市民図書館つうしん
- 18:市長コラム/ひと・まち・かしば
- 19:市民ペンリレー/簡単クッキング
- 20:魅力発掘！みつばのかしば



## 性質別経費…歳出を経費ごとに経済的な性質を基準として分類したものを「性質別経費」といいます。令和6年度の歳出を「性質別経費」で分類すると次のようになります。

		令和5年度と比べて	市民1人当たり
扶助費…生活保護費や医療の給付費など	91億8,375万円	8億7,298万円 増	117,593円
人件費…職員の給料など	47億 238万円	4億8,063万円 増	60,211円
物件費…光熱水費や施設の管理費など	40億4,684万円	4,395万円 減	51,817円
公債費…借入金の返済など	27億9,243万円	1億3,513万円 減	35,755円
補助費等…事業や団体に対する補助金など	33億7,006万円	1億6,471万円 増	43,152円
普通建設事業費…学校や公園、道路など公共施設の建設費など	37億 775万円	11億1,989万円 増	47,476円
維持補修費…公共施設の修繕費など	1億 686万円	849万円 減	1,368円
その他…特別会計への繰出金や積立金など	32億9,816万円	2億6,189万円 増	42,231円
合計	312億 825万円	27億1,254万円 増	399,604円

## 市債の残高

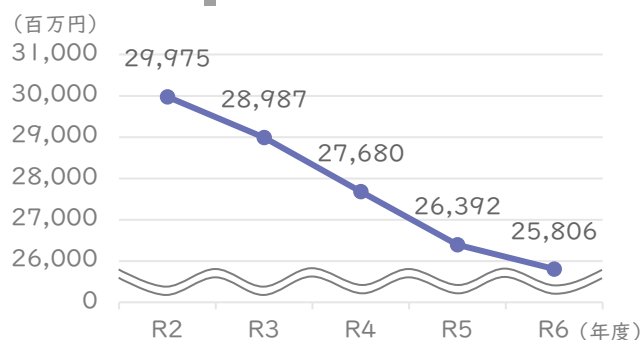

市債とは、いわゆる市の借金のことです。  
令和6年度は、前年度に比べて**5億8,600万円減少**し、一般会計の市債残高は258億600万円となりました。  
市民1人当たりで考えると約33万円です。

## 基金の残高

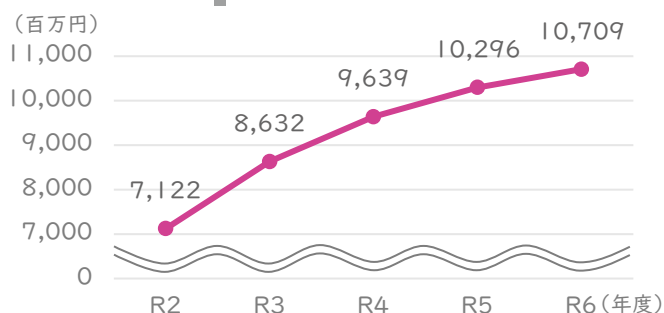

特定の目的のために積み立てた14の基金があります。  
令和6年度末は、前年度末に比べて**4億1,300万円増加**し、107億900万円となりました。  
市民1人当たりで考えると約14万円です。

## 健全化判断比率

市の財政が今どういう状況にあるのかは、「地方公共団体の財政の健全化に関する法律」に基づき、「健全化判断比率」と呼ばれる4つの指標を使ってチェックすることができます。

(単位%)

健全化判断比率	令和6年度	基準	
		早期健全化	財政再生
<b>実質赤字比率</b> …一般会計など赤字の割合	赤字はない	12.63	20.00
<b>連結実質赤字比率</b> …市の全会計の赤字の割合	赤字はない	17.63	30.00
<b>実質公債費比率</b> …1年間の収入に占める借入金の返済にかかる割合 「資金繰りの危険度」が分かります	10.7	25.0	35.00
<b>将来負担比率</b> …市が抱える借入金などの残高を表す割合 「将来財政への圧迫度」が分かります	46.1	350.0	—

### Pick up!

前年度より実質公債費比率及び将来負担比率ともに**改善**しました。いずれも国の定める基準を下回っており、良好な状態にあります。  
引き続き行政改革を推進し、健全な財政運営に努めます。

☆早期健全化基準…この基準を超えると財政状況の注意範囲  
☆財政再生基準…この基準を超えると財政状況の危機範囲

### 実質公債費比率



### 将来負担比率

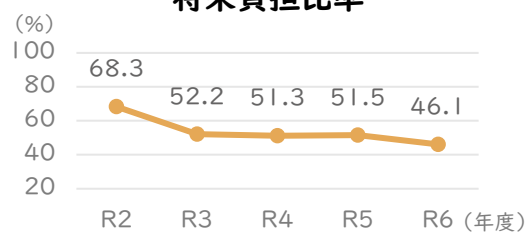

## 特集

# 令和6年度 決算報告 かしばの家計簿

決算は1年間(4月～翌年3月)に、どれだけのお金が入り(歳入)、どのように使われたのか(歳出)をまとめたものです。

今回は、令和6年度(令和6年4月～令和7年3月)の決算と財政状況をお伝えします。

\*数字は各項目で四捨五入しているため、合計値と一致しない場合があります。

◆問合先 市役所会計課 ☎0745-44-3300 市役所財政課 ☎0745-44-3337

## 一般会計… 福祉や教育、道路整備など、市が行う基本的な仕事をまとめた会計

### 歳入

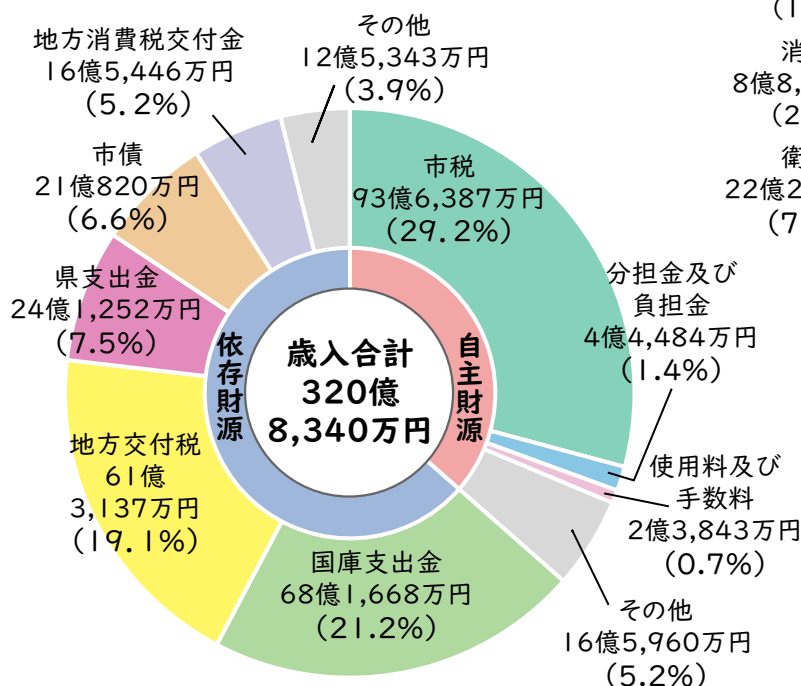

歳入では、分担金及び負担金や地方交付税などが増加し、前年度に比べ歳入額が**28億4,185万円増加**しています。

### 歳出

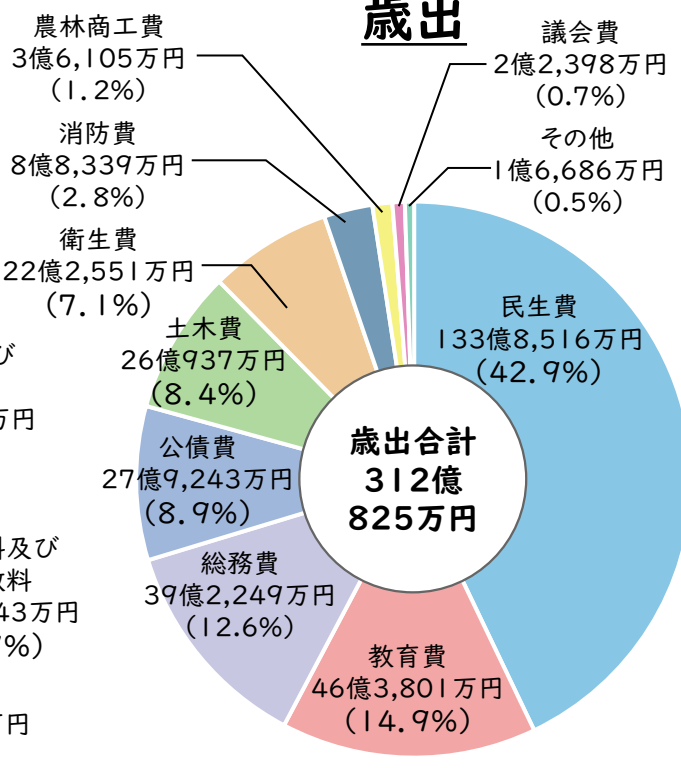

歳出では、主に物価高騰対応重点支援給付金(調整給付分)による総務費などが増加し、前年度に比べ歳出額が**27億1,254万円増加**しています。

## 特別会計… 国民健康保険や介護保険などの 使い道が決まっている会計

区分	歳入	歳出
国民健康保険	68億1,287万円	67億4,887万円
後期高齢者医療	13億5,541万円	13億4,696万円
介護保険	58億8,443万円	56億8,214万円
土地取得	646万円	646万円
財産区財産	1,674万円	1,674万円
合計	140億7,591万円	138億117万円

## 公営企業会計… 民間企業のように水道料金 などの収益で運営している会計

区分	収益的収入	収益的支出
水道事業	17億5,878万円	16億4,822万円
下水道事業	15億6,307万円	15億1,089万円
合計	33億2,184万円	31億5,911万円

## 気になる! ~市民1人当たりのお金の使い道~

市民1人当たり **39万9,604円** (前年度より36,060円増)

\*市民1人当たりの市税負担額 11万9,899円

\*算定基礎人口 78,098人(令和7年3月31日現在)

民生費	171,389円	衛生費	28,496円
教育費	59,387円	消防費	11,311円
総務費	50,225円	農林商工費	4,623円
公債費	35,755円	議会費	2,868円
土木費	33,411円	その他	2,137円

# 令和6年度 新規・主要施策事項

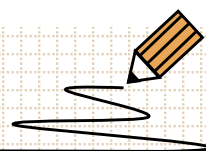

歳入として得た財源をさまざまな事業に支出しました。その一部を紹介します。

◆問合先 市役所財政課 ☎0745-44-3337 市役所総合政策課 ☎0745-44-3325

## 総務費

### 書かない窓口事業

約3,937万円

香芝市DX推進計画に基づく施策として、窓口での住民の記入負担や滞在時間の軽減を目的とし、証明書交付申請を書かない窓口とする環境整備を行いました。

特に申請書の記入に苦勞するかたにとって便利なサービスです。



## 教育費

### 香芝市立小中学校新入生標準服無償化事業

約4,119万円

入学という輝かしい門出を祝福するとともに、子育て世代の家計負担の軽減に向けて力強く支援するという観点から、市立小学校及び市立中学校へ入学する新1年生の保護者に対して、標準服の購入に要する費用を給付しました。

令和7年度以降も継続し、対象物品をさらに拡充していきます。



## 消防費

### 同報系防災行政無線整備事業

1,034万円

災害時の緊急情報や行政からのお知らせを屋外拡声子局などを通じて迅速に伝えるための同報系防災行政無線の整備に向け、音達試験及び設計委託を行いました。

令和7年度中の整備完了を目指します。



## 土木費

### 香芝市スポーツ公園整備事業（プール整備）

約7億2,468万円

水泳競技の大会や市民の日常の健康管理とレクリエーションのための施設として、幼児から高齢者まで幅広く利用していただけるように1.1haの都市公園（屋内・屋外プール）を整備しています。

また、令和6年10月に香芝市スポーツ公園の整備促進に向けて、社会資本整備総合交付金の拡充を求めて国土交通大臣に要望しました。



## 総務費

## 民生費

## 教育費

### 幼保DX業務推進事業

約3,970万円

香芝市DX推進計画に基づく施策として、市立保育所、認定こども園及び幼稚園において、スマートフォンのアプリを活用することで、園と保護者の双方向による情報共有を迅速かつ正確に行うことで、保護者からの連絡時の利便性を高めるとともに、職員の業務の効率化を図るため、保育・教育施設支援システム（CoDMON）を導入しました。

## 民生費

## 教育費

### 香芝市立保育所、認定こども園防犯対策事業

約1,438万円

市立保育所及び認定こども園の防犯対策として2園にフェンス、電気錠及び防犯カメラの設置などを行い、防犯設備の整備を実施しました。

未整備の園については、令和7年度以降に整備を進めます。



## 令和7年度上半期(4~9月)の予算執行状況 ◆問合せ先 市役所財政課 ☎0745-44-3337

各会計の予算執行状況や市債、基金の残高をお知らせします。

\*数字は各項目で四捨五入しているため、合計値と一致しない場合があります。

\*予算額は、令和7年9月末日時点での数値です。

\*水道事業会計は、奈良県広域水道企業団に事業統合されたため、省略しています。

## 一般会計

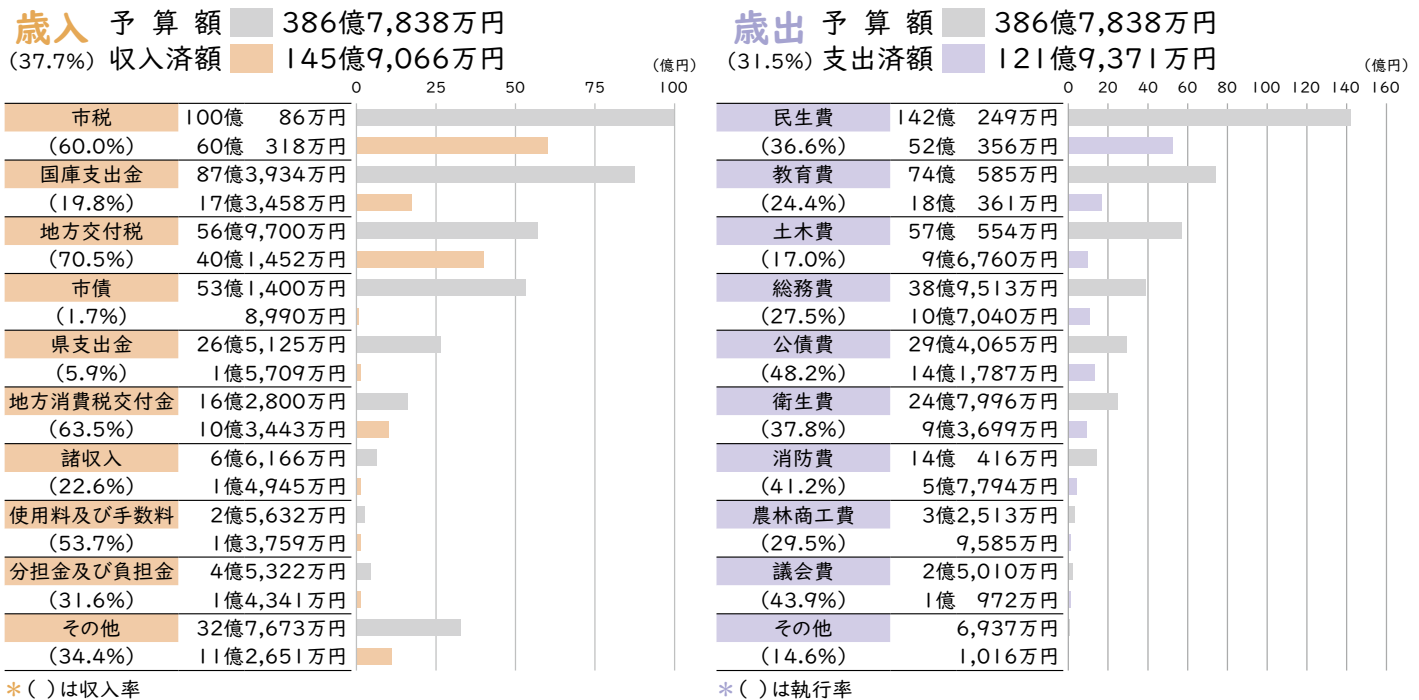

## 一時借入金の現在高

一時借入金は、一時的な資金不足を補うために年度内に返済することを条件に借り入れる資金です。  
令和7年9月末日時点で残高はありません。

## 特別会計

国民健康保険	予算額	68億9,700万円
	収入済額	29億5,875万円 (42.9%)
	支出済額	26億1,796万円 (38.0%)
後期高齢者医療	予算額	14億5,016万円
	収入済額	5億8,555万円 (40.4%)
	支出済額	5億7,292万円 (39.5%)
介護保険	予算額	63億2,363万円
	収入済額	26億6,466万円 (42.1%)
	支出済額	24億7,929万円 (39.2%)
土地取得	予算額	4,760万円
	収入済額	0万円 (0.0%)
	支出済額	318万円 (6.7%)
財産区財産	予算額	2,200万円
	収入済額	553万円 (25.1%)
	支出済額	0万円 (0.0%)

## 公営企業会計

下水道事業	収益的収入	予算額	15億9,370万円
		収入済額	6億2,154万円 (39.0%)
	収益的支出	予算額	15億5,186万円
		支出済額	6億7,520万円 (43.5%)

\*収入済額の( )は収入率、支出済額の( )は執行率

## 基金の現在高

公共施設整備基金	36億5,448万円
財政調整基金	34億 234万円
職員退職手当基金	14億4,642万円
介護給付費準備基金	7億2,113万円
国民健康保険財政調整基金	6億7,542万円
減債基金	3億7,927万円
ふるさとまちづくり基金	2億1,086万円
福祉基金	1億1,951万円
地元公共事業積立基金	8,927万円
土地取得基金	4,450万円
学校教育振興福祉基金	1,813万円
学校給食運営調整基金	1,489万円
文化振興基金	845万円
森林環境整備促進基金	117万円
計	107億8,584万円

## 市有財産の状況

		土地 [地積]	建物 [延面積]
行政財産	本庁舎	15,492㎡	8,706㎡
	警察・消防	4,457㎡	436㎡
	学校	372,388㎡	111,722㎡
	公営住宅	5,966㎡	2,167㎡
	公園	589,436㎡	548㎡
	その他施設	214,152㎡	48,475㎡
	その他	18,593㎡	3,616㎡
普通財産		47,005㎡	0㎡
計		1,267,489㎡	175,670㎡

## 市債の現在高

一般会計	245億3,477万円
土地取得	2,520万円
下水道事業会計	124億2,158万円
計	369億8,155万円

市民1人当たりに換算すると、  
473,825円となります。

\*令和7年9月末日時点での人口  
78,049人をもとに換算



## YouTube動画 「かしば手話のじかん」

手話言語について、より多くのかたに興味を持っていただけるよう、市公式YouTubeチャンネルにて「かしば手話のじかん」という動画シリーズを配信しています。香芝市聴覚障害者協会や手話サークルかしばと市職員が協力し、日常で使える手話言語を分かりやすく紹介していますので、ぜひご覧ください。



←YouTube動画  
「かしば手話のじかん」

## 手話言語の国際デー

9月23日は国連が定めた「手話言語の国際デー」。

日本では一般財団法人全日本ろうあ連盟が、「世界そして日本を青色に！—手話言語をブルーライトで輝かせよう—」をテーマに、「手話が言語である」ことの認識を広めていくため、全国各地でブルーライトアップ実施を呼びかけました。

本市においても、より多くのかたに「手話が言語である」ことを知ってもらうため、ふたかみ文化センターをブルーにライトアップしました。

また、手話のミニ体験会も実施しました。



ご存知ですか？

## デフリンピック



デフリンピックをご存知ですか？デフ(Deaf)とは英語で「耳が聞こえない」ことを指します。デフ+オリンピックでデフリンピック。つまり、耳が聞こえない、聞こえにくい人のためのオリンピックのことです。

競技のルールはオリンピックとほぼ同じですが、例えば100メートル走では「フラッシュランプ」でスタートを知らせるなど、聞こえない人に向けたさまざまな工夫があります。

デフリンピックは4年に1度開催され、2025年11月に東京で開催された第25回大会で、節目となる100周年を迎えました。

日本代表選手や各国選手への応援を全国から届けることなどを目的に、キャラバンカーが日本全国を巡り、本市の総合福祉センターにもやって来ました。本市からも応援メッセージを寄せ書きしました。



## 意思疎通支援事業

本市では、聴覚障害者への意思疎通に関する支援事業を行っています。この事業は、耳が聞こえる、聞こえないに関わらず、誰でも利用することができます。

### 手話通訳・要約筆記者派遣事業

聴覚障害、音声・言語障害のある人が、聞こえる人との意思疎通を行うための支援として手話通訳者や要約筆記者の派遣を無料で行っています。例えば、病院、学校、公共機関、会議、後援会、就業、子育て、介護、近所付き合いなど、さまざまな場面に派遣できます。

要約筆記には大会などでスクリーンに投影する方法と、病院などで個人に筆記(ノートテイク)する方法があります。

### 手話通訳者設置事業

行政サービスや生活の困りごとを気軽に相談できるよう、社会福祉課に手話通訳者が常駐しています。



市HP



# 12月3日～9日は障害者週間

## 手話は言語

◆問合先 総合福祉センター社会福祉課 ☎0745-79-7151

手話言語は手指の動き、体の動き、表情などを組み合わせて、視覚的に自分の意思を伝える、「目」で見て理解する言葉です。

最近では「手話に関する施策の推進に関する法律」が施行されました。この法律では、「手話が、これを使用するかたにとって日常生活、社会生活を営む上で、言語その他の重要な意思疎通のための手段である」とし、国や自治体を挙げて手話の習得、使用や手話文化の保存のために取り組むこととされています。

実際に日常の中で手話を身近に感じることはあるでしょうか。聴覚障害者の木下さんにお話を伺いました。

## interview

### 学生時代について

私の耳が聞こえないことは、3歳のときに母が名前を呼んでも反応しなかったことで判明しました。

小学校への入学を控え、普通の小学校にするか、ろう学校にするかで悩み、大分県のろう学校に入学することに決めました。その学校には寮があり、当時、両親が仕事で忙しかったことなどから、6年間、寮で過ごすことを決めました。

手話は、当時、寮の先輩が使っていたことで覚えることができましたが、ろう学校は口話教育の方針で、授業で手話は使えませんでした。

帰省のタイミングで家に帰っても、家族は手話で話せないの、基本的に黙って過ごしていました。家族がテレビを見て笑っていても、自分は内容が分からないので、動きなどを見て理解していました。

中部部へ進学しても口話教育の方針は変わらず、授業中に手話を使うと先生に怒られることもありました。分からないことがあっても先生は教えてくれず、手話を使える友人に教えてもらうことがしばしばありました。

高等部に進学すると、進路を選択しなければなりません。「理容、洋裁、木工など」から卒業後の職業を選ぶことになり、私は「洋裁」を選択しました。しかし、洋裁が苦手だった私は、高等部の卒業後、母の勧めで和裁の学校に5年間通いました。

### 心動かされた娘の思いやり

大分県のろう学校時代の同級生と結婚し、娘と息子の2人の子どもを授かりました。娘は夫と私が手話で話すのを見て、自然と手話ができるようになっていました。

今でも心に残っているのは、娘の授業参観のとき、音楽の授業で合唱をしていたのですが、耳が聞こえないので、歌の内容が分からなかったんです。そのことを娘に話すと、それからしばらくして、合唱のときに手話を使ってくれたんです。手話だったので、歌詞も理解することができました。

とても嬉しくて、担任の先生にお礼を伝えました。すると、先生は「私ではなく娘さんからの提案なんです。」と教えてくれました。娘は耳の聞こえない私が理解できるように、手話で歌詞を表したいと相談していたのです。それを聞いたとき、嬉しくて涙が出ました。

### これからの社会に望むこと

毎年9月23日の「手話言語の国際デー」でのブルーライトアップやデフリンピックなどの取組をきっかけに、自分の回りにも耳の聞こえない人がいる、ということに目を向けてほしいと思っています。聞こえない人に出会った時にどうしたらいいか分からなくて戸惑ってしまわずに、みんなが手話に興味を持ち、どこでも誰とでも手話で会話ができれば、素敵ですね。



きのした えみこ  
聴覚障害者 木下 江美子さん

最近、趣味で続けているゲートボール3級の審判の資格を夫と一緒にとりました。応急手当普及員の資格も合格することができました。

勉強は大変でしたが、無理と思わず、何事にも挑戦することが大事だと実感しました。



**場** 総合福祉センター2階 多目的室  
**対** 市内在住のかた（中学生以下は保護者の同伴が必要です。）  
**定** 100名（先着）  
**申** 12月15日（月）17:00までに申込フォームにて申込  
**問** 総合福祉センター児童福祉課 ファミリー・サポート・センター事務局 ☎0745-79-7522

## 第77回「人権週間」



### 【人権相談所】

人権全般に関する相談を受け付けます。

**日** 12月3日（水）①9:00～12:00 ②13:00～15:00  
**場** 総合福祉センター

### 【中学生人権作文表彰式と人権のつどいin奈良】

**日** 12月6日（土）12:45～15:50  
**場** なら100年会館 中ホール（奈良市三条宮前町7-1）

#### ◆内容

- ・奈良市を拠点に活動する市民合唱団による演奏
- ・一日人権擁護委員の委嘱
- ・全国中学生人権作文コンテスト奈良県大会表彰式
- ・優秀作品の朗読
- ・奈良市立三笠中学校吹奏楽部による演奏
- \*申込不要（未就学児も入場できます。）

**問** 奈良地方方法務局人権擁護課  
☎0742-23-5457

\*受付時間 平日8:30～17:15まで



## 高校生といっしょにやってみよう♪ 高校生サンタと魔法の絵本ひろば



奈良県立香芝高等学校ボランティア部の高校生といっしょに、絵本を楽しみ、クリスマスツリーのかざりを作りますか？

**日** 12月20日（土）①10:00～10:50 ②11:00～11:50

**場** 市民図書館 おはなし室

**対** 3歳～小学3年生までの子ども（未就学児は保護者の同伴が必要です。） **定** 10名

**申** 12月10日（水）17:00までに申込フォームにて申込  
\*申込多数の場合は抽選となります。

**問** 市民図書館 ☎0745-77-1600

## 輝け平和な未来、つながろう音楽の力で！！ 第11回かしば平和音楽祭

**日** 12月20日（土）13:00～16:00（30分前開場）

**場** ふたかみ文化センター1階 市民ホール

◆内容 合奏、合唱（組曲「ぞうれっしゃがやってきた」）、相撲甚句、よさこい鳴子踊りなど

◆特別出演 奈良県立香芝高等学校吹奏楽部、草笛四郎氏

**申** 電話にて申込

**問** NPO法人平和のための香芝戦争展事務局（担当：藤田） ☎080-3814-4999

## イベント・講座

### 令和8年 香芝市二十歳を祝う会



**日** 令和8年1月12日（月・祝）

**場** 総合体育館

**対** 平成17年4月2日～平成18年4月1日生まれのかた

#### ◆対象校区・時間

・【第1部】香芝・香芝東中学校区卒業生  
10:00～10:30

・【第2部】香芝西・香芝北中学校区卒業生  
12:00～12:30

\*いずれも30分前開場

\*手話通訳あり

#### ◆駐車場について

- ・【第1部】モナミホール跡地駐車場
- ・【第2部】市役所南側駐車場

◆参加登録 式典情報連絡や混雑緩和のため、当日までに氏名、メールアドレス、電話番号を参加フォームからご登録ください。

#### ◆注意

- ・変更、中止の場合は市ホームページにてお知らせします。
- ・変更、中止による着付け、交通費などのキャンセル料については補償いたしかねます。
- ・詳しくは市ホームページをご覧ください。

**問** 市役所生涯学習課 ☎0745-44-3339



### 香芝市ファミリー・サポート・センター クリスマスコンサート



香芝市立香芝中学校の吹奏楽部による演奏です。一緒にクリスマスを楽しみましょう！

**日** 12月25日（木）10:00～11:00



## お知らせ

### マイナンバーカード受取臨時窓口



＊原則、本人がお越しください。

**日** 12月14日(日) 9:00～12:00 **場** 市役所1階  
市民課 **問** 市役所市民課 ☎0745-44-3302

### 増改築1日無料相談

増改築や補修、バリアフリー化に関する無料の建築相談を行います。

＊相談時間を利用した包丁研ぎのサービスがありますので、包丁などをお持ちください。

**日** 12月20日(土) 9:00～16:00  
**場** 中央公民館1階 第2研修室  
**問** 奈良県建築労働協同組合香芝支部(担当:和田)  
☎0745-77-4020

### 消防団による年末特別警戒

火気の使用が増え、火災が発生しやすい時期を迎えることから、香芝市消防団では今年度も消防車両による年末特別警戒(夜警)を実施します。

**期** 12月26日(金)～30日(火) 20:00～23:30ごろ  
＊22:00以降は、音声による啓発や警鐘をやめ、赤色灯の回転のみで巡回します。  
**問** 市役所危機管理課 ☎0745-44-3305

### 踏切利用実態調査について



踏切道の安全性及び利便性の向上のため、市内の踏切道の利用実態調査を実施しています。アンケートへのご協力をお願いします。

＊調査対象の踏切など、詳しくは市ホームページをご覧ください。

◆調査期間 令和8年1月31日(土)まで  
◆回答方法 市ホームページに記載のURLより回答  
**問** 市役所土木建設課 ☎0745-44-3318

### 中央公民館1階ロビーを 舞台や展示に利用してみませんか？



中央公民館では、1階ロビーを舞台発表や作品展示の場所として利用する団体やサークルを募集しています。

**対** 中央公民館登録団体または1年以上定期的に公民館を利用している団体やサークル

◆利用条件 芸術、文化及び地域の文化振興に関する作品の展示や発表であること

＊申込方法など、詳しくは中央公民館へお問い合わせください。

**問** 中央公民館 ☎0745-77-4981

## 子育て・教育

### はじめまして！ 「せいかマミールーム」で遊びませんか



作ってワクワク「サンタブーツ」をテーマに、室内遊びや親子制作遊び(約20分程度)を行います。

**日** 12月19日(金) 9:30～12:00  
**場** せいか幼稚園(逢坂4-958)  
**対** 入園前のかたなら誰でもOK  
(初めて参加されるかたに限りです。)  
**定** 4組 **申** 開催日前日までに申込フォームにて申込  
**問** せいか幼稚園 ☎0745-77-8900

### 英語で遊ぼう 未就園児英語親子教室「ビギナーズ」



英語の先生と一緒にカードや歌で英語遊びをしたり、英語で親子製作、うんどう遊びをします。

**日** 令和8年1月10日(土)、2月28日(土)  
10:00～11:00  
**場** ハルナ幼稚園(上中1176-1)  
**対** 1～3歳の未就園児とその保護者  
**持** 子どもの上履き、保護者のスリッパ  
**申** 申込フォームにて申込  
**問** ハルナ幼稚園 ☎0745-76-5542

### ベビーマッサージ



オイルを使って、赤ちゃんの体を優しくなでるようにマッサージをして、赤ちゃんとのコミュニケーションを楽しむ“ふれあい”です。

**日** 令和8年1月16日(金) 10:00～11:30  
(10分前受付開始)  
**場** 総合福祉センター2階 健康増進室  
**対** 市内在住の生後2か月～6か月までの乳児とその保護者  
**定** 10組  
＊参加は原則1組1回、申込多数の場合は抽選となります。予防接種後、24時間以内の参加はお控えください。  
**申** 12月31日(水) 17:00までに申込フォームにて申込  
**問** 総合福祉センター児童福祉課 ☎0745-79-7522

### ダンボールであそぼう！



電車、キャタピラ、お家、迷路など、いろいろなコーナーでダンボールを使って遊びましょう。

**日** 令和8年1月21日(水) 10:00～11:00  
(10分前受付開始)  
**場** あけぼの・幼保学院 ゆめふうせん(関屋北5-8-3)  
**対** 市内在住の未就園児とその保護者  
**定** 15組 ＊申込多数の場合は抽選となります。  
**申** 12月24日(水)～令和8年1月7日(水) 17:00までに申込フォームにて申込  
**問** 総合福祉センター児童福祉課 ☎0745-79-7522

＊市税は、地方税お支払サイトもご利用できます。

問 (市税について) 市役所収税課 ☎0745-44-3310  
(国民健康保険料、後期高齢者医療保険料について)  
総合福祉センター国保医療課 ☎0745-43-7109  
(介護保険料について)  
総合福祉センター介護福祉課 ☎0745-79-7521

## 令和8年度 償却資産(固定資産税)の 申告



償却資産とは、土地、家屋以外の事業の用に供することが  
できる資産で、毎年、賦課期日(1月1日)現在、償却  
資産を所有されているかたに固定資産税が課税されます。

償却資産をお持ちのかたは、地方税法により申告が  
義務づけられていますので、令和8年2月2日(月)まで  
に申告を行ってください。

対 市内で工場、商店、土木建設業、不動産賃貸業、  
サービス業などの事業を営んでいる会社や事業主で  
あり、令和8年1月1日現在、事業用の償却資産を所有  
しているかた

### ◆申告すべき資産

- ・共同住宅：庭園、門、塀など
- ・太陽光発電設備(10Kw以上で家屋台帳に登録のないもの)：発電パネル、コンデンサなど
- ・工場：加工機械、パソコンOA、事務机、フォークリフト、看板など

eTAX



申 申告書に必要事項を明記し、郵送または  
地方税ポータルシステムeTAXにて電子申告

＊償却資産申告書などの書類は課税課窓口で  
配布または市ホームページにてダウンロードできます。

問 市役所課税課(〒639-0292 香芝市本町1397)  
☎0745-44-3309

## 乗り上げブロックなどを設置しないでください

道路との段差解消のため乗り上げブロックや鉄板、プラ  
スチック製ステップなどを設置することは、道路法上で禁  
止されています。店舗の看板やのぼり旗、家庭の植木鉢な  
ども、道路や歩道上ではなく敷地内に設置してください。

これらは、通行の支障になるとともに、雨天時などに  
水たまりが発生しやすくなり、歩行者や自転車、バイクの  
転倒事故の危険性が高まります。(事故の責任が設置  
者に及ぶ場合があります。)

道路や歩道の正しい利用と快適な道路環境の確保  
にご協力をお願いします。

＊設置中のものがあれば、  
設置者が撤去してください。

＊段差を解消したい場合は、道路  
法第24条に基づく手続き(承認  
工事申請)により、道路の歩道部分  
や縁石などの切り下げ工事を自己  
負担で行ってください。

問 市役所公園道路管理課  
☎0745-44-3320



## 20歳になったら国民年金



日本の公的年金制度は、老後の暮らしをはじめ、事故  
などで障害を負ったときや生計維持者が亡くなったとき  
に、みんなで暮らしを支え合うという社会保険の考え方  
で作られたしくみです。日本に住む20歳以上60歳未満  
のすべてのかたに、国民年金への加入が法律で義務づ  
けられています。

### ○国民年金の加入

20歳になったかたには、日本年金機構から国民年金  
(第1号被保険者)に加入したことの通知が届きます。

＊厚生年金に加入しているかたは除く

20歳到達後に日本年金機構から「基礎年金番号通  
知書」、「国民年金加入のお知らせ」、「国民年金保険  
料納付書」、「国民年金の加入のご案内(パンフレット)」、  
「保険料の免除・納付猶予制度の申請書」、「学生納付  
特例制度の申請書」及び「返信用封筒」が送付されます。

基礎年金番号通知書は基礎年金番号を確認する書  
類となりますので、大切に保管してください。

20歳になってから1か月程度経過しても「国民年金  
加入のお知らせ」が届かない場合は、年金事務所に電  
話でお問い合わせください。

### ○国民年金第1号被保険者として加入する必要のない かた

次の①～③のいずれかに該当するかた

- ①20歳直前に海外に出国し「国民年金加入のお知らせ」が届いたかた→年金事務所へ連絡してください。
- ②20歳になったときに配偶者(厚生年金加入者)の扶養  
となっているかた→配偶者の勤務先へ連絡してください。
- ③20歳になったときに、厚生年金に加入されているかた

### ○免除・納付猶予制度や学生納付特例制度

保険料を納めることが経済的に困難な場合に、保険  
料の納付が猶予・免除される「国民年金保険料免除・  
納付猶予制度」や「学生納付特例制度」があります。保  
険料を納められないときは未納のまま放置せず、必ずこ  
れらの申請をしてください。

なお、免除・納付猶予や学生納付特例の承認を受け  
た期間は保険料を全額納付した期間と比べて将来の年  
金額は低額となりますが、決められた期間内に追納する  
ことで年金額を満額へと近づけることができます。

＊詳しくは日本年金機構ホームページをご覧ください。

### ◆申請・問合先

- ・大和高田年金事務所 ☎0745-22-3531
- ・市役所市民課 ☎0745-44-3302

## 12月が納期月の市税、保険料



市税：固定資産税(3期)

各保険料(普通徴収6期)：介護保険料、国民健康保険  
料、後期高齢者医療保険料

＊納め忘れのないようお願いします。

＊納付は便利で確実な口座振替をご利用ください。

＊納付書にて市の窓口や金融機関に加え、全国のコン  
ビニでも納付できます。スマホ決済もご利用ください。



# 令和8年、いよいよ 香芝市スポーツ公園プール

# OPEN

▼屋内プール（4月開業）

検索して  
みてね！

▲屋外プール（7月開業）

香芝市スポーツ公園プール | 🔍

プール行きバスも運行！



香芝市  
Kashiba City



# Happy Birthday!

## 二上駅前

# 芝生広場

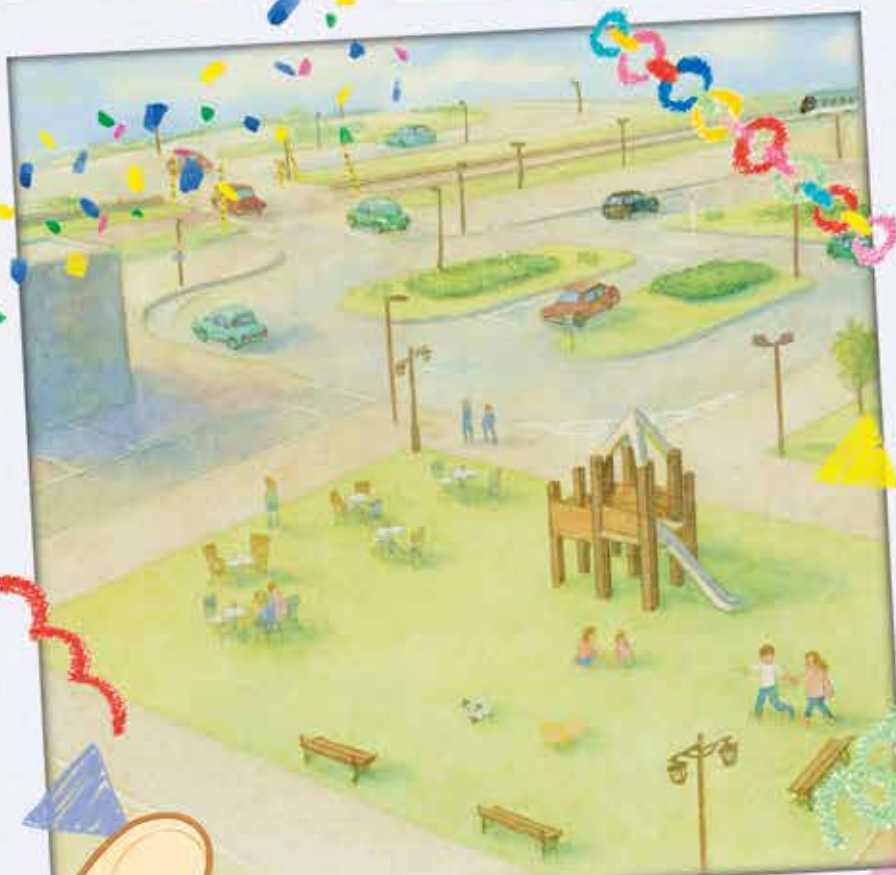

令和8年  
二上駅前の芝生広場にて ☺

香芝市では「近鉄大阪線二上駅北側駅前  
広場再整備事業」を進めています。

令和8年には、子どもたちの遊び場として、  
駅前の憩いの場として、芝生広場が誕生し、  
引き続き踏切道の拡幅など安全対策にも取り  
組んでいきます。



香芝市  
Kashiba City





費用の記載がないものは無料。申込方法の記載がないものは申込不要。  
対象に記載のないものは市内在住、在学または在勤のかたが対象。  
申込方法がQRのみのものは、リンク先に詳細を記載。

家屋を新築、増築または取り壊した場合は  
課税課までお知らせください

家屋の固定資産税は、毎年1月1日を基準日とし、所在する家屋の所有者に対して課税されます。適正な課税を行うため、次に該当するかたは、課税課固定資産税担当まで連絡をお願いします。

・家屋を新築または増築されたかたで、家屋調査が済ま  
れていないかた

・家屋の一部または全部を取り壊されたかたで、法務局  
または課税課で手続きをされていないかた

＊連絡をいただいた後、職員による実地調査を行う場  
合があります。

＊住宅やアパートなどの新築や取り壊しにより、土地の  
税額が変わる場合があります。

問 市役所課税課 ☎0745-44-3309

かもきみの湯  
繁忙期間利用料金のご案内

下記の期間は大人（中学生以上）の当日入浴券が  
休日料金の800円となります。

＊小人は通常どおり350円。3歳未満は無料です。

期 12月29日（月）～31日（水）、令和8年1月2日（金）、  
1月5日（月）～9日（金）

問 かもきみの湯 ☎0745-66-2641

令和8年度会計年度任用職員【保育所、  
認定こども園、幼稚園など】の募集



◆任用期間 令和8年4月1日～令和9年3月31日

◆勤務場所 市立保育所、認定こども園、幼稚園など

◆面接日時 別途連絡します。

＊職種や資格要件など、詳しくは市ホームページをご覧  
ください。

申 12月19日（金）17:15までに（必着）窓口または郵  
送にて申込

問 総合福祉センター保育幼稚園課（〒639-0251  
逢坂1-374-1） ☎0745-44-3330

うるさくなっていますか？生活騒音

◆生活騒音ってなんだろう？

皆さんは、生活していて「騒がしい」「静かにしてほしい」と思ったことはありませんか？一般家庭のテレビや階段を上り下りする足音、ドアの開閉、ペットの鳴き声、自動車のアイドリングなど、一般の生活行動に伴って発生するものを指して「生活騒音」と言います。

私たちのまわりにはさまざまな騒音が発生しています。

工場などの機械音や商業の宣伝音などに比べれば、生活騒音はそこまで大きくはありません。

しかし、人口が集中し、さまざまな家庭用機器が普及した今、誰もが加害者にも被害者にもなる可能性があります。日頃から周りへの配慮やモラル、マナーの向上を図り、人にやさしい暮らしをはじめてみましょう。



騒音をなくす5つの気くばり

1. 時間帯に配慮しましょう。
2. 音がもれない工夫をしましょう。
3. 音は小さくする工夫をしましょう。
4. 音の小さい機器を選びましょう。
5. ご近所とのおつきあいを大切にしましょう。



令和5年度 生活騒音の発生源内訳（全国）

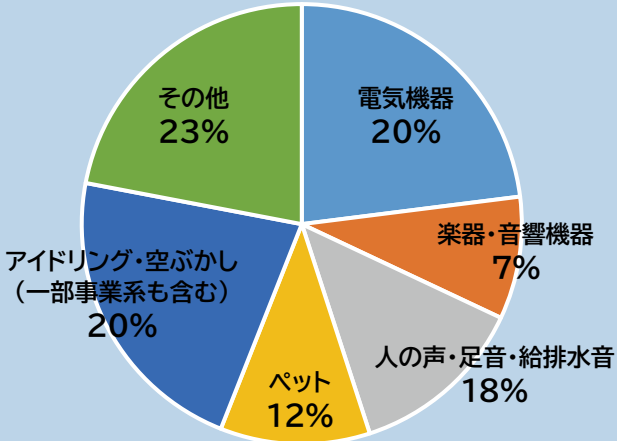

※環境省「騒音規制法施行状況調査」より

年末年始ガイド

デマンド交通の運休日及び予約受付

日程	運行状況	電話予約受付
12月26日（金）	○	当日（26日）のみ予約受付
12月27日（土）～1月3日（土）	×	予約不可
1月4日（日）	×	通常どおり予約受付
1月5日（月）	○	通常どおり予約受付

＊通常、利用日の1週間前から予約で  
きますが、令和8年1月5日（月）以降  
の予約については、1月4日（日）から  
受付します。

◆問合先  
市役所都市政策交通課  
☎0745-44-3304

市HP



# 休日夜間診療所・救急電話相談



## 休日夜間診療所

☎葛城地区休日診療所(内科、小児科、歯科) ☎0745-22-7003

- ◆場所 大和高田市保健センター1階(大和高田市西町1-45)
- ◆診療日 日曜日、祝日(振替休日を含む)、年末年始(12月28日~1月4日)
- ◆受付時間 8:30~11:30(診察は9:00から)、13:00~15:30(診察は13:00から)、17:30~20:30(診察は18:00から) \*歯科診療の受付は15:30まで
- ◆持ち物 診察料(現金のみ)、マイナ保険証(資格確認書)及び各種医療証
- \*待合スペースの密集緩和と院内での二次感染防止の観点から、受付時間に休日診療所内で整理券を配布します。混雑状況により運用状況が変更となる場合があります。
- 詳しくは、葛城地区休日診療所のホームページをご覧ください。

HP



☎橿原市休日夜間応急診療所(小児科) ☎0744-22-9683 \*必ず事前に電話でお問い合わせください。

- ◆場所 橿原市保健センター内(橿原市畝傍町9-1)
- ◆診療日 毎日
- ◆受付時間 23:00~翌5:30【診察:23:30~翌6:00】
- ◆持ち物 診察料(現金のみ)、マイナ保険証(資格確認書)及び各種医療証(持参されない場合は全額自費となります)

HP



## 救急電話相談

☎奈良県救急安心センター相談ダイヤル【24時間受付】

...「救急車を呼ぶべきか」「医療機関を受診したほうが良いのか」「近くの医療機関が知りたい」などについて、24時間365日いつでも看護師や相談員に相談することができます。

◆プッシュ回線、携帯電話: ☎#7119 ◆ダイヤル回線、IP電話: ☎0744-20-0119

☎子ども救急電話相談...お子さま(15歳未満)のケガや急病で、病院へ行った方がよいか判断に迷ったとき、看護師(必要に応じて小児科医)が電話でアドバイスします。

- ◆受付時間 ○平日 18:00~翌8:00 ○土曜日 13:00~翌8:00  
○日曜日、祝日、年末年始(12月29日~1月3日) 8:00~翌8:00
- ◆プッシュ回線、携帯電話: ☎#8000 ◆ダイヤル回線、IP電話: ☎0742-20-8119

## その他

☎医療情報ネット(ナビイ)...奈良県の病院、診療所、歯科診療所、助産所、薬局を探せます。

HP



# 年末・年始の粗大・不燃ごみの収集と自己搬入について

## 粗大・不燃ごみ

リクエストセンターへ  
電話でお申し込みください。

年内リクエスト収集申込の受付締切は12月17日(水)です。

年始は令和8年1月5日(月)から受付を開始します。

- ◆受付 9:00~16:00(土・日・祝日・年末年始を除く)
- ◆収集回数、個数 1世帯につき月1回、6点以内
- \*収集日が申込月の翌月になる場合は、翌月分のカウントとなります。
- \*申込後、内容の追加、変更がある場合、土・日・祝日・年末年始を除く2日前までにご連絡ください。
- \*電話が混み合っている場合は、コール音の後に電話が切れますので、時間をおいて再度かけ直してください。

◆問合先 リクエストセンター

☎0745-77-1199

HP



リクエスト収集の概要については、ごみカレンダー7ページをご覧ください。

## 自己搬入

ごみが多量に出る場合などは、  
美濃園への自己搬入が可能です。

搬入時に使用する車のナンバーを控えて、廃棄物対策課簡易窓口(市役所1階)にて申請してください。

年内の申請締切は12月26日(金)です。

- ◆受付 8:30~17:15(土・日・祝日・年末年始を除く)
- \*電話での申請はできません。
- \*申請当日の搬入も可能です。(12月29(月)、30日(火)を除く)
- ◆搬入可能日時 平日13:30~16:30(12月31日(水)~1月4日(日)を除く)
- ◆問合先 廃棄物対策課  
☎0745-77-4189

年末は12月30日(火)まで、  
年始は令和8年1月5日(月)  
から搬入できます。





# 人事行政の運営状況について

◆問合せ先 市役所人事課 ☎0745-44-3324

地方公務員法及び香芝市人事行政の運営等の状況の公表に関する条例に基づき、職員の給与や職員数などを公表します。

## 人件費(令和6年度普通会計決算)

人件費(A)	歳出額(B)	人件費率(A/B)	(参考) 令和5年度の人件費率
46億7,551万7千円	311億7,396万4千円	15.0%	14.7%

\*普通会計…市の全ての会計から国民健康保険特別会計などの特別会計及び公営企業会計などの事業会計を除いた会計

## 給与費(令和6年度普通会計決算)

給与費	給料	18億2,126万9千円
	職員手当	4億 985万4千円
	期末・勤勉手当	7億6,335万1千円
	計(C)	29億9,447万4千円
職員数(D)		545人
1人当たり給与費(C/D)		549万4千円

\*職員手当には退職手当を含みません。

\*職員数は令和6年4月1日時点の人数です。

## 初任給(令和7年4月1日時点)

区分	香芝市	(参考)国
一般行政職	大学卒	220,000円
	短大卒	204,400円
	高校卒	188,000円

\*初任給は採用前の経歴などに応じて加算されることがあります。

## 職員数(4月1日時点)

部門			職員数		
			令和6年	令和7年	増減
普通会計部門	一般行政部門	議会	5	5	0
		総務	98	107	9
		税務	24	19	-5
		労働	1	1	0
		農林水産	7	7	0
		商工	5	6	1
		土木	34	32	-2
		民生	188	195	7
		衛生	59	55	-4
		小計	421	427	6
		教育部門	124	112	-12
計			545	539	-6

## 勤続年数別・学歴別平均給料月額(令和7年4月1日時点)

区分		5年以上10年未満	10年以上15年未満	15年以上20年未満
一般行政職	大学卒	271,026円	316,489円	370,611円
	短大卒	272,600円	298,040円	330,950円
	高校卒	233,160円	273,850円	—

\*職員数が1人である場合は、個人情報保護の観点から表示していません。

## 公平委員会からの報告(令和6年度)

給与などの勤務条件に関する措置要求、不利益処分についての不服申立て、職員の苦情相談の処理はありませんでした。

市HP



# 健康衛生課からのお知らせ

●申込・問合せ先 保健センター健康衛生課  
〒639-0251 逢坂1-506-1  
☎0745-77-3965 FAX0745-77-0939

◆感染症予防や気象警報など状況によっては行事を中止、変更、延期することがありますので、市ホームページにてご確認ください。健康衛生課までお問い合わせください。

行事	日時	場所	対象・定員	内容など	申込方法
健康体操教室	12月15日(月) 10:00~11:30	総合福祉センター 2階多目的室	香芝市民	手軽に始められる簡単な体操 主催:香芝市健康運動普及推進員 協議会	申込不要 (直接お越しください)
ストレッチを 楽しもう!	①令和8年 1月16日(金) 10:00~11:00 ②令和8年 1月26日(月) 14:00~15:00	保健センター 3階会議室	定員18名	①エアロビクスの要素を取り入れ、 音楽に合わせて速いテンポで行う ストレッチ ②椅子に座って行うストレッチ 主催:ストレッチリーダー	電話または窓口(先着順) 12月15日(月)以降の申込 *①の12月参加者は令和 8年1月9日(金)から申込 可能
心の健康相談室 休日相談 【完全予約制】	令和8年 2月8日(日) ①9:00~10:30 ②10:45~12:15	保健センター3階 心の健康相談室	市内在住 または在勤 のかた 各時間帯 2名	臨床心理士、公認心理師による カウンセリング【料金】2,000円 (中学3年生までのかたとその保護 者、生活保護世帯、障害者手帳を お持ちのかたは無料)	電話または窓口(先着順) (☎0745-43-5586) *予約は9:00~17:00

## 受け忘れはありませんか?

### 〈65歳以上のかたの定期予防接種〉

- ・インフルエンザ予防接種
- ・新型コロナウイルス感染症予防接種
- ◆接種期限 令和8年1月31日(土)まで

市HP



### 〈带状疱疹〉今年度対象のかたには、5月に接種票を送付しています。

- ①不活化ワクチン:2回接種 ②生ワクチン:1回接種
- \*①は2回接種する必要があります。1月までに一度目の接種を  
完了しないと、2回全て公費で接種することができません。
- ◆接種期限 令和8年3月31日(火)まで

市HP



### 献血のご案内 直接会場までお越しください。

- ◆日時 令和8年1月16日(金)10:00~12:00、  
13:15~16:00 ◆場所 市役所1階 正面玄関
- ◆対象 16~64歳 ◆持ち物 本人確認ができるもの  
(運転免許証など)、献血カード(お持ちのかた)
- \*申込不要(献血アプリにて事前予約されたかたのみ特典あり)

### 忙しい人のためのからだスッキリ教室を開催します!

- ◆日時 ①令和8年1月7日(水)②14日(水)③21日(水)  
9:30~11:30 ◆場所 保健センター3階 会議室
- ◆内容 ①「短時間でもOK!忙しい人のための時短運動術」市HP  
②「肥満予防のための簡単料理」  
③「脂肪燃焼エクササイズで内臓脂肪撃退!」
- ◆申込 電話または窓口にて申込



# 児童福祉課からのお知らせ

●申込・問合せ先 総合福祉センター児童福祉課  
〒639-0251 逢坂1-374-1  
☎0745-79-7522 FAX0745-79-7532

行事	日時	場所	対象・定員	内容など
プレママ教室	12月4日(木) 12月23日(火) 9:30~12:00	保健センター 3階	妊娠5か月(妊娠16 週)以降の妊婦とその 家族 6組(1組2名まで)	【助産師による講話】 ・妊娠期から育児期までのお話 ・沐浴体験/お着替え体験/抱っこ体験/パパの 妊婦体験 【持ち物】母子健康手帳、筆記用具
離乳食教室	①12月11日(木) ②12月23日(火) 10:00~11:00	総合福祉 センター3階 調理実習室	乳幼児と保護者 ①4か月児以降 ②7か月児以降 各日15組	①離乳食をはじめよう(1回食~2回食) ②レパートリーをふやそう(2回食~3回食) いずれも作り方の見学(試食は希望される保護者のみ) 【持ち物】母子健康手帳、筆記用具(抱っこひもを お持ちのかたはご持参ください。)
乳幼児相談	12月2日(火) 12月22日(月) ①9:00~②9:30~ ③10:00~	保健センター 2階	乳幼児と保護者 ①4組 ②③9組	・保健師による育児相談 ・栄養士による栄養相談 【持ち物】母子健康手帳、バスタオル
歯ぴか教室	12月22日(月) ①9:15~9:45 ②10:00~10:30 ③10:45~(各15分)	保健センター 2階	乳幼児と保護者 ①1歳6か月児未満 ②1歳6か月児以降 ①②各時間帯8組 ③4組	①おし歯予防、歯みがきのお話 ②仕上げみがき、定期受診のお話 ③歯科衛生士との個別相談 【持ち物】母子健康手帳、筆記用具、②は歯ブラシ (子どもがみがく用と保護者が仕上げする用の2本)

### ~乳幼児健康診査について~

香芝市では、病気の予防と早期発見、健康保持と増進を目的として、4か月児、10か月児、1歳6か月児、3歳  
6か月児の全員に健康診査または相談を実施しています。ホームページに母子保健事業年間予定表を掲載  
しています。また、対象者には、健診(相談)日の約1か月前に郵送で案内をしています。  
日時は変更できますので、お問い合わせください。

市HP





## 地域包括支援センターからのお知らせ <4月から南地域包括支援センターを設置しました>

地域	地域包括支援センター	問合せ先(緊急時のみ24時間相談受付)
香芝北中学校区/北今市のかた (志都美・旭ヶ丘小学校区及び北今市)	中央地域包括支援センター 逢坂1-374-1(総合福祉センター内)	☎0745-79-0802 *夜間は在宅介護支援センター かしの木(☎0745-51-1560)で相談受付
香芝西中学校区のかた (二上・関屋小学校区)	西地域包括支援センター 畑3-817-1 ロイヤルビュー 香芝101号室	☎0745-71-3201
香芝東中学校区のかた (五位堂・真美ヶ丘西・真美ヶ丘東小学校区)	東地域包括支援センター 下田西2-7-61(通所リハビリぬくもり2階)	☎0745-71-3120
香芝中学校区(北今市を除く)のかた (下田・三和・鎌田小学校区)	南地域包括支援センター 良福寺668-43	☎0745-51-1560

\*相談窓口が分からない場合は、総合福祉センター介護福祉課(☎0745-79-7521)までお問い合わせください。

\*相談受付時間は、平日の9:00~17:00です。

\*午前の教室は8:00時点、午後の教室は12:00時点で、香芝市に気象警報が発表されている場合は開催を中止します。

\*★は介護予防・ボランティアポイント対象事業です。ポイントカードをお持ちのかたはご持参ください。

### わくわく<sup>5</sup>楽しくる(脳と身体の運動教室)

ストレッチや脳トレで体と脳を活性化させましょう!

- ◆日時 12月23日(火) 13:30~14:30
- ◆場所 総合福祉センター2階 多目的室
- ◆対象 市内在住の65歳以上のかた
- ◆定員 35名(先着)
- ◆申込・問合せ先 12月16日(火)9:00以降、電話にて申込  
西地域包括支援センター ☎0745-71-3201

### お元気! 香芝健康教室

フレイルに関する座学と運動や体操を行います。

- ◆日時 令和8年1月5日(月) 10:00~11:30
- ◆場所 ぬくもり香芝3号館2階
- ◆対象 市内在住の65歳以上のかた
- ◆定員 15名(先着)
- ◆申込・問合せ先 12月15日(月)9:00~22日(月)  
17:00までに電話にて申込  
東地域包括支援センター ☎0745-71-3120

### 家族介護教室『見て・聞いて・体験して! 福祉用具について学びましょう!』★2ポイント

- ◆日時 令和8年1月22日(木) 14:00~15:30
- ◆対象 市内在住で在宅介護や介護予防に関心のあるかた
- ◆申込・問合せ先 12月15日(月)9:00以降、電話にて申込
- ◆場所 総合福祉センター3階 会議室1
- ◆定員 20名(先着)
- ◆申込・問合せ先 12月15日(月)9:00以降、電話にて申込 南地域包括支援センター ☎0745-51-1560



### チームオレンジのボランティア活動

#### [1]ほっこりおしゃべりタイム(毎月開催)

もの忘れが気になるかたやその家族が抱える悩みをお聴きします。

- ◆日時 12月15日(月)、令和8年1月19日(月)  
2月16日(月)、3月16日(月)  
①11:00~ ②13:00~
- ◆場所 総合福祉センター1階 相談室1
- ◆対象 もの忘れが気になるかたやその家族
- ◆定員 各回1組(1組3名まで)(先着)



#### [2]ゆるほぐしチャレンジ(偶数月開催)

イスに座りながら、ゆったりとしたレクリエーションで心と身体をほぐします。

- ◆日時 12月15日(月)、令和8年2月16日(月)  
14:00~15:00
- ◆場所 総合福祉センター3階 会議室1
- ◆対象 もの忘れが気になるかた
- ◆定員 各日12名(先着)



◆申込・問合せ先 随時、電話にて申込 中央地域包括支援センター ☎0745-79-0802

## ふたかみ文化センターからのお知らせ

\*都合により内容が一部変更になる場合がありますのでご了承ください。

ホーム  
ページ



LINE公式アカウント

【アカウントID】@987aygpi



### 香芝寄席 第44回『ふたかみ亭』

香芝市出身の鉄瓶さんを中心とした地域密着ほのぼの落語会で新春の初笑いを!どうぞお気軽に足をお運びください。

- ◆日時 令和8年1月11日(日) 14:00~(30分前開場)
- ◆場所 ふたかみ文化センター2階 会議室
- ◆料金 前売り1,500円 当日2,000円
- \*未就学児の入場はできません。
- ◆申込 ふたかみ文化センター窓口にて申込



### 『笑笑川柳』

今年の失敗を川柳にして笑い飛ばしましょう。

- ◆応募期間 12月15日(月) 17:00まで
- ◆お題 日常で「失敗した」「恥ずかしい思いをした」などの出来事を面白おかしく川柳にしてください。
- ◆申込 申込フォームにて申込



### 令和7年度市民の歴史講座 <座学> 申込受付中!

- 【第6回 演題「五位堂鋳物師の系譜」】 ◆日時 令和8年1月22日(木) 14:00~15:30 ◆定員 100名(先着)
- ◆場所 ふたかみ文化センター 会議室 ◆講師 香芝市教育委員会文化財課職員
- ◆申込 博物館窓口または電話、メールにて申込 ◆問合せ 二上山博物館 ☎infomuseum@kashiba-mirai.com

◆申込・問合せ先 ふたかみ文化センター(☎0745-77-1000)・二上山博物館(☎0745-77-1700) 〒639-0243 藤山1-17-17  
☎info@kashiba-mirai.com \*申込受付 9:00~20:00(毎月第1月曜日の休館日及び臨時休館日を除く)

40歳以上の香芝市国民健康保険に加入している皆さまへ

## 休日集団特定健診を受けましょう

予約受付中

◆対象 今年度の特定健診をまだ受診していない74歳以下のかた

保健センターにて集団健診を行います。同日、がん検診もセットで受診できます。  
受診後は、後日開催の結果説明会&健康測定会にご案内させていただきます。

◆日時 **令和8年2月8日(日)**  
(午前、定員100名)

◆予約 ■ Webで予約⇒



■ 電話で予約⇒ 健康衛生課 ☎0745-77-3965

今年度最終日！



### がん検診もセットで受診！

- 胃がん検診 1,000円
- 大腸がん検診 700円
- 肺がん検診
  - ・胸レントゲン 300円
  - ・たんの検査 500円

\*70歳以上または非課税世帯は無料(非課税世帯は要事前手続き)

\*たんの検査は、50歳以上で喫煙指数600以上のかたが対象

香芝市国民健康保険

パートなどの勤務先で健診を受診されたかたへ【QUOカードをプレゼント!】

40歳以上の香芝市国民健康保険加入者で、今年度の特定健診をまだ受けておらず、令和7年4月以降にパートやアルバイトなどの勤務先や個人で受けた健診(特定健診の項目を満たしているもの)の結果をご提供いただけるかたは、国保医療課までお知らせください。

◆問合先 総合福祉センター国保医療課 ☎0745-79-7528

### くみ取り便槽(非水洗)収集日程 令和8年1月分

月日	香芝清掃	大和清掃
1/5(月)	狐井 (磯壁の一部を含む)	
6(火)	良福寺・鎌田	
7(水)	東良福寺	上中・今泉・尼寺・平野
8(木)		今泉・上中・下田(西・東)
9(金)	別所・瓦口	北今市・藤山・穴虫 下田(西・東)・高

◆問合先 市役所環境政策課 ☎0745-44-3306

月日	香芝清掃	大和清掃
10(土)		逢坂・穴虫・畑
13(火)		関屋・穴虫・田尻
14(水)	五位堂	
15(木)		
16(金)	畑・磯壁・本町	
19(月)	下田(西・東)・五ヶ所	

### 浄化槽清掃日程 令和8年1月分 \*日曜日・祝日・清掃業者の休日は休み

1月20日(火)~30日(金) [香芝清掃] 良福寺
1月14日(水)~22日(木) [大和清掃] 田尻・関屋桜が丘
1月22日(木)~30日(金) [大和清掃] 穴虫西

○作業に何う時間の目安は、月~金曜日が8:00~15:00、土曜日が香芝清掃は8:00~12:00、大和清掃は8:00~15:00です。

○各日程については、作業の状況により2~3日前後することがあります。

○浄化槽清掃について、1月にくみもれた世帯は2月に予備日を設けますので、各地域担当業者へ下記期間内に直接電話にてお申し込みください。

◆香芝清掃 受付期間:2月2日(月)~19日(木) 8:00~13:00 ☎0745-76-6108(月~金)

◆大和清掃 受付期間:2月2日(月)~12日(木) 8:30~15:30 ☎0745-52-3372(月~金)

(注意:予備日の受付件数には限りがあります。料金は一斉清掃時と同じですが、前年に清掃をされていない場合はこの限りではありません。)

○浄化槽は、浄化槽法第10条で年1回以上の清掃が義務付けられています。

○転入・転居・浄化槽を新設されたときで浄化槽一斉清掃をご利用される場合は、登録が必要です。環境政策課の窓口でお申し込みください。

○転入・転出されるとき、また公共下水道に切り替えられたとき、環境政策課までご連絡ください。

○清掃には水道・ホースが必要です。作業内容などについては清掃業者へお問い合わせください。

●コミュニティバス運休日:毎週木曜日、12月27日(土)~令和8年1月4日(日)、1月12日(月・祝)

\*運行状況は市ホームページにてご確認ください。

市HP →







# 市民図書館 つうしん

◆問合先 市民図書館(ふたかみ文化センター3階)  
☎0745-77-1600

## 図書館からのお願い

- ☞返却期限をお守りください。
- ☞ブックポストには返却する本だけ入れてください。
- ☞お引っ越しの際は、住所変更手続きをお忘れなく。

## Monthly Pick Up 今月のピックアップ

### 新着図書を紹介

『架空雑貨集』  
ミチル/著  
Gakken  
<589>



『列車で行こう!JR+私鉄観光列車大図鑑』  
櫻井寛/写真・文  
世界文化社  
<686>



アイデアがとて面白い雑貨集です。これ欲しい!と何度も思うこと間違いなしで、夢中でページをめくってしまいます。

近鉄の「しまかぜ」「楽」など、著者の櫻井さんが実際に乗ったJRと私鉄の観光列車や観光特急から163列車を紹介します。

## 定例行事

\*開催場所は  
おはなし室

イベント名	日程	時間	対象
えほんたいむ	12月12日(金) 12月26日(金)	【1回目】10:30~10:50 【2回目】11:15~11:35 *15分前から開室	0~2歳児とその保護者
おはなし会	12月27日(土)	10:30~11:00 *5分前から開室	3歳以上

## 12月

### 【開館時間】

月	火	水	木	金	土	日
1	2	3	4	5	6	7
8	9	10	11	12	13	14
15	16	17	18	19	20	21
22	23	24	25	26	27	28
29	30	31				

9:30~17:00
9:30~19:00
休館日

【のびのびたいむ】12日(金)、  
26日(金) 10:00~12:00  
【貸出2倍Day!】27日(土)

\*月末最後の開館日は、いつもの倍の20冊借りられます。  
(電子書籍、CDやDVDは対象外です。)

### 年末年始について

- ・12月28日(日)~令和8年1月5日(月)まで休館します。
- ・12月14日(日)~27日(土)までの期間に借りられた資料の貸出期間は3週間となります。
- ・休館中は電話での予約、リクエストや貸出期間延長については受付していません。
- ・電子図書館は休館中も利用可能です。

### 市民図書館LINE



### 市民図書館HP



### かしば電子図書館



## 人権4コマまんが

### てんいち先生



ホームページやSNSで市の情報を発信しています。

### ○市公式ホームページ

<https://www.city.kashiba.lg.jp/>



### ○市公式Facebook

<https://www.facebook.com/香芝市役所-329720634057435/>



### ○市LINE公式アカウント

アカウント名 香芝市  
アカウントID @kashiba.city



### ○市公式X

表示名 奈良県香芝市【公式】  
ユーザー名 @kashiba1001



☆広報かしばは市ホームページでご覧になります。

「録音ボランティア山びこ」による音訳広報があります。

詳しくは地域コミュニティセンターへ。

☎0745-76-7179



## 香芝検定

certificate examination for KASHIBA

香芝市の住民基本台帳人口は、奈良県内の12市の中で何番目でしょうか。

(令和7年9月末時点)

① 5番目

② 6番目

③ 7番目



### 香芝検定HP



(答えは19ページにあります)

## ひとの動き —10月末日現在—

人口	78,024人	(前月比人-25人)
男	37,197人	(前月比人-15人)
女	40,827人	(前月比人-10人)
世帯数	33,525世帯	(前月比+27世帯)

昨今における自治体と鉄道会社との関係では、「列車の本数を増やしてほしい」、「終電時刻を繰り下げてほしい」というように、自治体が鉄道会社に一方的に要望するという構図が多く見受けられます。しかし、沿線自治体の要望の全てを聞き入れては、鉄道経営は成り立ちません。

そこで私は、「鉄道会社に一方的な要望はしない」、「自治体と鉄道会社とは互恵関係でなければならない」という考えを大切にしています。地域の発展は鉄道の利便性に左右される一方で、鉄道会社の経営もまた沿線地域の活力に左右されるわけです。したがって、鉄道会社に対して要望するだけでなく、自治体自身もまた地域の発展に向けて努力することが重要です。

私の就任後、近畿日本鉄道株式会社の皆さまには、単に要望するだけでなく、各駅周辺における魅力の向上や沿線価値の向上に向けて協議を重ねてきました。

本市としては、近鉄大阪線五位堂駅周辺では、建築物の高さ制限の緩和、南側駅前広場や周辺道路の整備についても進めており、同社ともさまざまな地域振興施策について連携して取り組んでいます。

本市からの要望により、近鉄大阪線五位堂駅が一部特急列車の停車駅に追加されることになったことは、本市及びその周辺の発展に大きく寄与する歴史的な施策です。同社の先見性に富んだ判断に敬意を表するとともに、引き続き同社と連携しながら地域の発展に向けて最善の努力を傾注していきます。



香芝市長  
三橋 和史

市長の動きは  
市HPや  
公式YouTube  
などで公開しています



## ひと・まち・かしば



10/21  
(火)

香芝市立認定こども園真美ヶ丘  
香芝市立真美ヶ丘保育所

わくわく農業体験

食の大切さと地域コミュニティを学ぶ取組の一環として、香芝市立認定こども園真美ヶ丘東幼稚園と香芝市立真美ヶ丘保育所の子どもたちが、さつまいも掘りを行いました。

農業委員会の皆さんと一緒に、大きく育ったさつまいもを楽しく掘っていました。



10/13  
(月・祝)

かしばスポーツweek  
総合体育館

大人も子どもも楽しめる8つのスポーツを体験するイベント「かしばスポーツweek」。

アスレチックチャレンジ&フィジカルチェックでは、ストラックアウトや卓球、バブルボールなど、大人も子どもも一緒に楽しく汗を流す姿が見られました。



9/14~  
(日)

秋祭り  
香芝市内



香芝市内の各地で秋祭りが催されました。

だんじりや出店などでにぎわい、それぞれ大勢の人が参加して、活気あふれるお祭りになりました。



## 本好きな人のバトンリレーを 田代 麻子さん



香芝市内の小中学校図書室を巡回勤務する学校図書館司書の仕事をしています。その日出勤する学校の窓から眺める二上山の山並みが楽しみです。

『香芝で夕日の沈む二上山は羽曳野では朝日が昇る山なんやで』と羽曳野のかたに言われたことがありました。その後、南河内内で長く司書の仕事をする事になり、山は動かないが自分が立つ場所によって見え方が変わるということを、本にあてはめて考えるようになりました。

香芝市の学校図書館は大中小と規模がさまざま、本棚の本の並び方も学校によって違います。児童の皆さんや先生がたが使いやすい図書館の環境整備を目指していますが、戸惑うことも多々あります。

本や図書室が好きと言ってくれる児童の皆さん、授業で本を役立ててくれる先生がた、本の修理、読み聞かせやお話会の図書ボランティア、サポーターの皆さん、団体貸出をしてくれる市民図書館、地域コミュニティのかたがたの熱心な取組に助けられ、感謝する毎日です。



これらの取組を、香芝市の司書教諭の先生が近畿学校図書館研究大会で発表する機会があり、講評で『継続的に地域のかたが学校に協力してくださるのが素晴らしい』と褒めていただきました。嬉しかったです。(写真は参加者の先生との記念写真です。)

本が大好きな人のバトンリレーが、うまい角度で長く受け継がれていくことを願ってやみません。

## 香芝検定の答え

### ①5番目

奈良市、橿原市、生駒市、大和郡山市に続く5番目です。続いて大和高田市、天理市、桜井市、葛城市、五條市、宇陀市、御所市の順です。

## ☆編集後記☆

12月になりました。今月で2025年も終わりですね、

今年は大阪・関西万博もあり、とても楽しい1年でした。

9月の中旬に、人生で初めて沖縄県と軽井沢に行ってきました。「海派?」「山派?」という質問をされるときがありますが、実際どちらも見てみると甲乙つけがたいなと思いました。

新たな出会いを期待して来年も楽しみたいと思います。 <藍>

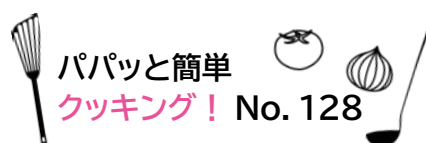

パパッと簡単  
クッキング! No. 128

おせち料理の一品に!

## 鰯(さわら)のみそ幽庵焼き

1人分  
195kcal・塩分0.5g

### 【材料(2人分)】

鰯切り身...2切れ  
おろししょうが...小さじ1  
みりん...小さじ2  
酒...小さじ2  
みそ...小さじ2  
ゆずのしぼり汁...小さじ2  
水...大さじ1  
ブロッコリー...30g  
ゆずの皮...少々

A



### 【作り方】

- ①ポリ袋に鰯とAを入れ、1時間程度漬け込む。
- ②ブロッコリーは小房に分け、ゆでる。(耐熱皿に入れ、電子レンジで3分加熱してもよい。)
- ③①の水分をよく切り、クッキングシートを敷いたフライパンで両面を色よく焼く。魚をシートごと取り出した後、たれを煮詰める。
- ④器に盛り付け、煮詰めたたれをかけ、千切りにしたゆずの皮をのせ、②を添えて出来上がり☆

\*鰯(ぶり)、鮭を使っても美味しい♪

\*レシピ協力：食のサポーターかしば

食のサポーターかしばは、より良い食生活を自ら実践し、住民に広めていくために活動しているボランティア団体です。



めぐりば

カラフルイルミネーション



毎年恒例の市内のショッピングセンターで広がる、光のアート。

きらめくイルミネーションが街を彩り、どこを切り取ってもSNS映える美しい瞬間が広がります。買い物の合間に心に残る一枚を撮影しました。

撮影・提供：山之内 孝明さん



魅力発掘！

みつばのかしば

本市の魅力を「くらしば」「しごとば」「めぐりば」の3つの視点でお伝えする「みつばのかしば」コーナーです。今回は「めぐりば」として、ご応募いただいたすてきな写真をご紹介します。

みんなの「みつば」写真を募集しています

「みつばのかしば」にちなんだ写真を募集しています。

皆さまのすてきな写真をお待ちしています。

\*掲載する場合は連絡させていただきます。

◆問合せ先 市役所秘書広報課 ☎0745-44-3323

詳しくはこちら



香芝市の指定給水装置工事事業者(当社指定番号:第299号)

**水まわりのトラブル**

つまりや水漏れ即日対応いたします!!

トイレ・キッチン・お風呂・洗面所などなんでもご相談ください

- トイレの便器と床の間から水漏れ
- キッチン・お風呂・洗面所のトラブル
- トイレの水が流れない
- 排水管洗浄・高圧洗浄作業
- 屋外下水・排水管が溢れている
- 漏水調査・水道管水漏れ・破損等

24時間365日  
年中無休

出張料・  
見積料0円

地域密着  
即日対応

広告



『住まい』と『暮らし』を快適安心にサポートします  
ピュアライフパートナー  
PureLifePartner

0120-066-004

詳しくはこちらから「ピュアライフパートナー」検索

(株)K's Corporation 本社：大阪市東淀川区東中島1-17-18

このクーポンを  
ご提示された方限定  
受付番号:P-712

**¥3,000割引**

見積額45,000円(税込)以上でご使用頂けます  
有効期限:令和8年1月末まで

取扱店  
TOTO  
LIXIL  
INAX

VISA・JCB・  
AMERICAN EXPRESS  
NP後払い  
T-POINT



医療法人弘生会  
**関屋病院**

当院は医療療養型の病院です

面会制限を大幅に緩和しています

お気軽にお問合せ・ご相談ください

tel.0745-77-2434



〒639-0254  
奈良県香芝市関屋北5丁目11-1  
西名阪自動車道 柏原ICより5分



お一人おひとりに寄り添い  
医療・看護・介護に  
努めています

広告



広告

ようちえんツアー受付中!  
[各日10:00~11:40・要予約]

2025年 開催日 12月 3 水 2026年 開催日 2月 26 木 3月 2 月

ようちえんツアーは  
保護者様に直接当園を  
見学いただき、園の毎日の  
取り組みを見て  
体験いただくツアーです。



HPよりお申込み  
いただけます

幼児教育  
無償化  
対象幼稚園

学校法人 ハルナ学園

**ハルナ幼稚園**

TEL 0745-76-5542

〒639-0265  
奈良県香芝市上中1176-1

Instagram #ハルナ幼稚園

