

# KASHIBA

5

2026  
5.1  
No.706

## TOPICS

- 02:かしばのお財布
- 04:新しい施策など主な事業
- 06:令和7年度香芝市功労者表彰式
- 07:香芝市組織機構図
- 08:令和8年4月から市立小中学校の給食費を  
“無償化”しています
- 09:物価高騰対策として市民の皆さまに  
1人当たり8,000円のギフトカードを  
送付します
- 10:地域の身近な相談相手 民生委員・児童委員
- 12:お知らせ
- 21:ひと・まち・かしば
- 22:市長コラム/簡単クッキング
- 23:市民ペンリレー
- 24:魅力発掘!みつばのかしば

二上駅前  
芝生広場



**特集**

**令和8年度 予算と主な事業  
かしばのお財布**

令和8年度当初予算が決まりました。予算の内訳や用途などについてお知らせします。

※数字は各項目で四捨五入しているため、合計値と一致しない場合があります。

◆問合先 市役所財政課 ☎0745-44-3337

**一般会計**… 福祉や教育、道路整備など、市が行う基本的な仕事をまとめた会計

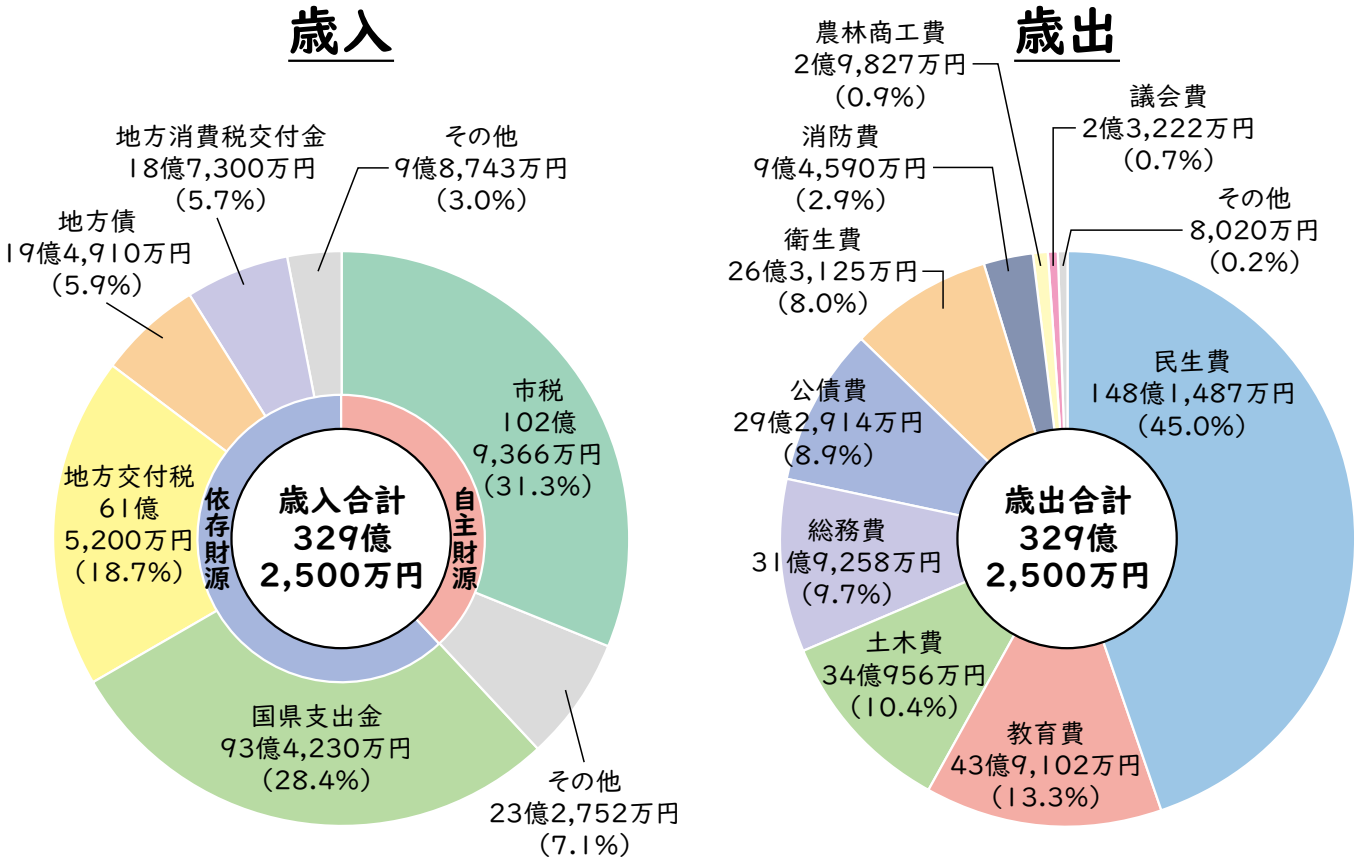

一般会計の予算額は、**329億2,500万円**で、前年度に比べ**16億2,300万円 (4.7%)の減少**となりました。

自主財源の市税については、前年度と比較して2億9,280万円 (2.9%) 増加の102億9,366万円と見込んでいます。

依存財源の国県支出金については、前年度と比較して6億7,029万円 (6.7%) の減少となっています。

目的別の歳出については、前年度と比較して民生費で8億9,499万円 (6.4%)、公債費で1億6,414万円 (5.9%) の増加となっています。

一方、教育費で17億6,449万円 (28.7%)、土木費で7億4,145万円 (17.9%) の減少となっています。

**用語解説～【歳入編】市に入るお金～**

自主財源	市が自主的に収入する財源
市税	市民税、固定資産税など皆さまに納めていただく税金
依存財源	国や県の基準に基づいて交付される財源
国県支出金	特定の事業のために国や県から交付されるお金
地方交付税	地方公共団体が等しく行政サービスを提供することができるように、一定の基準により国から交付されるお金
地方債	公共事業などの財源として、国や銀行などから借りるお金
地方消費税交付金	地方消費税の一部が、人口などにより按分されて県から交付されるお金

## 特別会計… 国民健康保険や介護保険などの 使い道が決まっている会計

区分	予算額
国民健康保険	68億7,400万円(0.3%減)
後期高齢者医療	15億8,600万円(9.5%増)
介護保険	65億1,200万円(6.6%増)
土地取得	2億6,900万円(465.1%増)
財産区財産	1,900万円(13.6%減)

特別会計の予算総額は、**152億6,000万円**で、前年度に比べ**7億3,840万円(5.1%)の増加**となりました。

## 公営企業会計… 民間企業のように下水道使用料 などの収益で運営している会計

区分	予算額
下水道事業	36億6,739万6千円(17.2%増)

公営企業会計の予算額は、**36億6,739万6千円**で、前年度に比べ**5億3,739万8千円(17.2%)の増加**となりました。

令和8年度当初予算の総額  
**518億5,239万6千円**

一般会計	329億2,500万円(4.7%減)
特別会計	152億6,000万円(5.1%増)
公営企業会計	36億6,739万6千円(17.2%増)

## 性質別経費

歳出を経費ごとに経済的な性質を基準として分類したものを「性質別経費」といいます。

令和8年度の歳出を「性質別経費」で分類すると次のようになります。

義務的経費	扶助費	93億6,068万円
	人件費	53億7,885万円
	公債費	29億2,914万円
消費的経費	物件費	51億1,504万円
	維持補修費	1億9,770万円
投資的経費	普通建設事業費	29億9,940万円
その他の経費	補助費等	33億9,357万円
	繰出金	31億1,869万円
	積立金	3億8,074万円
	予備費	5,000万円
	貸付金	120万円
合計		329億2,500万円

扶助費、人件費、公債費の義務的経費については、前年度に比べ9億8,607万円(5.9%)の増加となっています。扶助費は、障害福祉費の増加などにより、3億4,802万円(3.9%)の増加となっています。

物件費、維持補修費の消費的経費は、9億6,311万円(15.3%)の減少となっています。物件費は、備品購入費の減少などにより、9億8,852万(16.2%)の減少となっています。

普通建設事業費の投資的経費は、国の補正予算による事業の前倒しなどにより、23億9,745万円(44.4%)の減少となっています。

## 用語解説～【歳出編】予算の使い道～

民生費	保育所の運営費や子ども医療、高齢者などの福祉に使う経費
教育費	小・中学校や図書館の運営などに使う経費
土木費	道路や河川、公園の整備などに使う経費
総務費	職員や施設に対する全般的な管理などに使う経費
公債費	国や銀行などから借りたお金の返済に使う経費
衛生費	ごみ処理、病気予防などに使う経費
消防費	消防活動、防災関係に使う経費
農林商工費	農業の振興、中小企業の応援、就労に関する事業などに使う経費
議会費	市議会の運営に使う経費

# 新しい施策など主な事業

子育て・教育

未来を創造する子どもたちのために

## 香芝市習い事・塾代助成事業 1,774万円

新

市内在住の中学1年生から中学3年生までの生徒とその保護者に対して、習い事や塾等の利用に要する費用負担を軽減するため、習い事・塾代助成券(年額6,000円)を配布します。

## 保育補助者雇上強化事業 3,320万円

新

市内の民間保育所等に対して、保育士資格を持たない保育士の補助を行う者と保育士として現場復帰を目指す保育士資格所持者で保育士の補助を行う者の雇上げに必要な経費を補助します。

## 民間保育所等駐車場整備費補助事業 497万円

新

市内の民間保育所等における児童の安全を目的とした駐車場の整備を促進するため、必要な経費を補助します。

## 保育所環境改善事業 153万円

新

熱中症対策として、市立保育所に遮光シートを取り付けるためのポールを設置します。また、児童の安全を目的として、市立保育所の遊具を点検します。

## 民間保育所等保育士確保対策事業 8,010万円

市内の民間保育所等に勤務する保育士等の処遇改善を目的として、補助金を交付します。

## 幼稚園防犯対策事業 99万円

新

市立幼稚園の防犯設備の改修に係る設計を行います。

## 五位堂小学校改築事業 1億8,100万円

新

五位堂小学校の改築に係る実施設計を行います。

## 志都美小学校改築事業 9,040万円

新

志都美小学校の改築に係る実施設計を行います。

## 三和小学校増築事業 2,510万円

新

教室数の不足を解消するために、三和小学校の増築に係る設計を行います。

## 修学旅行費用助成事業 2,400万円

新

市立小中学校に通う児童及び生徒の修学旅行に係る費用の一部を助成します。

## 学校環境改善事業 3,930万円

新

真美ヶ丘西小学校の児童用ロッカーの改修を行います。また、教職員の事務用机及び椅子の更新を行い、職場環境の改善を図ります。

## 香芝市立小中学校給食費無償化事業 4億225万円

新

子育て世帯の経済的負担を軽減し、全ての児童及び生徒に栄養バランスのとれた給食を提供することで、健やかな成長と教育の機会均等を図ります。

## 部活動地域展開推進事業 5,430万円

新

市立中学校の生徒がスポーツ及び文化芸術に係る活動等に親しむ機会を地域で確保し、生徒の健全な心身の育成を図ります。

## 香芝市小中学校新入生標準服無償化事業 4,600万円

小中学校に入学する児童及び生徒の標準服の購入費用等を補助します。

健康・福祉

健康で自分らしく過ごせる毎日のために

## 重層的支援体制整備事業

(障害分野 5,199万円 高齢分野 8,745万円  
生活困窮分野 507万円)

障害のあるかたや高齢者、生活困窮者等、個別の事情に応じた支援を行うとともに、複雑化かつ複合化した課題を抱える地域住民への支援体制を一体的かつ重層的に整備し、包括的な支援の提供を図ります。

## インフルエンザ予防接種費用助成事業 2,247万円

新

重症化の予防及び流行の抑制を目的として、中学3年生までの子ども及び妊婦のインフルエンザの予防接種費用の一部を助成します。

人権・協働・文化

誰もが等しく、生涯輝き続けるために

## 香芝市子ども図書館運営事業 1,156万円

新

子どもの教養、調査研究及びレクリエーション等に資する場や親子の交流の場を確保するため、香芝市子ども図書館の運営管理をします。

## 市史編さん事業 478万円

本市の発展と文化の向上のため、郷土資料を収集、整理及び保存し、最新の学術成果に基づいた香芝市史を刊行するため、資料の調査や研究等を行います。

第5次香芝市総合計画の政策に沿って、今年度に行う予定の新規事業や主要事業を紹介します。

自然・環境・都市基盤

自然と調和した快適で便利な暮らしのために

コミュニティバス購入及び運行ルート拡充事業  
6,440万円

新

コミュニティバスの利用促進とさらなる充実を図るため、マイクロバス1台とワゴン2台を購入し、令和9年1月から新しい路線で運行する予定です。また、コミュニティバスに加え、スクールバス及び香芝市スポーツ公園に運行するシャトルバスを兼ねて運用する予定のマイクロバス2台を購入します。

地域公共交通運賃等助成事業 2,029万円

新

コミュニティバスやデマンド交通の利用に必要な運賃等の負担を軽減するため、利用の頻度が高い満70歳以上の高齢者を対象として、コミュニティバス、デマンド交通及び一部の民間事業者の運行するタクシーで利用できる地域公共交通に用途を限定した商品券を交付します。

近鉄大阪線関屋第5号踏切拡幅事業  
3,000万円

新

近鉄大阪線二上駅の西側に位置する関屋第5号踏切の幅員は極めて狭く、車両が対向できず、車両が通行する際には歩行者が危険な状態であることから、歩道の設置等を含め安全対策を実施していく方針であり、このために必要な地方踏切道改良計画を策定するための基本設計を行います。

香芝市総合公園整備事業 1,964万円

香芝市総合公園の東側区域の一部において、子どものための遊び場等としてふさわしい環境に整備を進めていくための基本設計及び詳細設計を行います。

香芝市スポーツ公園整備事業 5億1,100万円

香芝市スポーツ公園の事業用地の取得及び造成工事ならびにスポーツライミング施設の詳細設計を行います。

安全・安心

まちと人の安全・安心のために

通学路等交通安全対策事業 1億226万円

新

特に通学路に指定している道路の拡幅や歩道の設置等について、現在まで選定している市道は、令和8年度前半までに詳細設計を完了させ、早期の整備を目指します。

また、主に通学路に指定されている信号機のない横断歩道において、奈良県警察で用いている交通安全標語を記載した看板の設置を引き続き行います。

都市計画道路整備事業 3億1,750万円

畑分川線(Ⅰ工区)は、橋面舗装及び市道1-53号線に接続する交差点の改良工事に着手し、令和8年10月ごろの供用開始を目指します。

尼寺関屋線は、令和8年度前半までに予備設計を完了させ、早期の事業着手を目指します。

近鉄大阪線五位堂駅南側駅前広場整備事業  
1億100万円

駅周辺における交通事情の早期の改善を目指し、令和8年度前半までに基本設計を完了させ、都市計画法に基づく事業認可を受けて詳細設計に着手します。

公園遊具整備事業 7,400万円

老朽化した公園遊具の更新を継続的に進め、早期に子どもの遊び場を安全かつ快適に利用できる環境を整えます。

産業・観光

まちの活力と魅力の向上のために

有害鳥獣被害防止事業 220万円

鳥獣等による農作物被害のある地域での有害鳥獣捕獲活動に対する謝礼金や、捕獲頭数に対する補助金を交付します。

企業立地推進事業 817万円

産業の活性化及び雇用機会の拡大を図り、地域経済と市民の生活を向上させることを目的として、対象業種の企業が市内へ立地する場合に補助金を交付します。

行政経営

スマートでスリムな行政運営の確立のために

広報事業 2,201万円

市政情報の提供媒体として、令和7年度より広報紙の紙面をフルカラー化し、視覚的に分かりやすい広報紙を月1回発行しています。令和8年度からは、委託業者に動画等の制作を依頼し、広報活動をより積極的に行います。

窓口利便性向上事業 1,078万円

令和7年2月にサービスを開始した書かない窓口について、転入、転出等の異動手続についても対応できるようにサービスを拡大することで、さらなる来庁者の利便性の向上を図ります。

# 令和7年度香芝市功労者表彰式

◆問合せ先 市役所秘書広報課 ☎0745-44-3323



令和8年3月29日(日)、香芝市表彰条例に基づく功労者表彰式を執り行いました。  
これは本市のまちづくりに、それぞれの分野で長年尽力されたかた、市民の模範となるべき行為があったかたに対し、その功績をたたえとともに、今後ますますの活躍を願い表彰するものです。  
今年度の受表彰者は、次の9名のかたがたです。(敬称略)

## 特別功労者表彰

### 防災功労

○香芝市消防団員として25年以上尽力された功績

田中 弘一

北井 勇

岡矢 哲也

小西 高吉

森田 寿広

南 昌宏

### 社会福祉功労

○香芝市において民間の保育所、認定こども園及び幼稚園を30年以上運営され、児童福祉の向上に寄与された功績

出川 裕一

## 功労者表彰

### 保健衛生功労

○香芝市内において医療機関を20年以上経営され、地域医療に貢献された功績

岡田 匡

## 善行者表彰

### 善行者

○教育環境の充実のために多額の寄附をされた功績

弓達 禎

# 香芝市組織機構図 (令和8年4月1日)

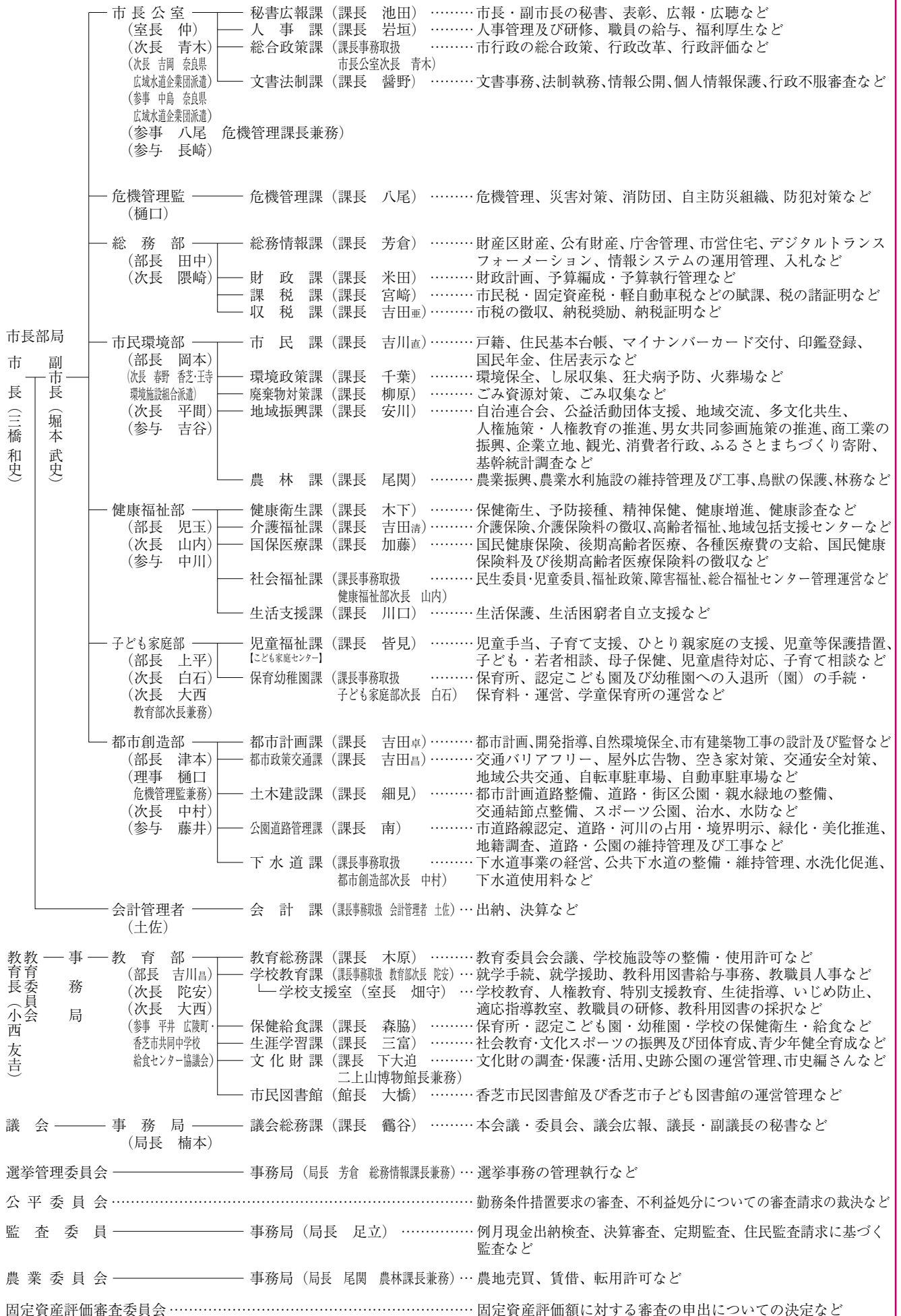

# 市立小中学校の給食費を“無償化”しています

◆問合せ 市役所保健給食課 ☎0745-44-3438

本市の学校給食は市内の栄養教諭が中心となり、栄養バランスはもちろん、さまざまな食材や料理を取り入れ、子どもたちの食に関する経験が広がるよう、献立の工夫をしています。

国と連携して子育ての環境づくりを進めています!

子ども真ん中社会の実現のために

子育て世帯の負担軽減を図り、子どもたちの健やかな成長を支えるため、本市では令和8年度の市立小中学校の学校給食費を無償化しています。

小学校給食費は国の支援だけでは賅いきれない費用を、中学校給食費は全額を本市が独自に負担することで、学校給食費の“無償化”を実現しました。

国と市が連携し、安心して子どもを育てられる環境づくりを進めていきます。

## 令和7年度(無償化前)

学校給食費月額(単位:円)

	国負担	市負担	保護者負担
小学校	0	1,000	4,500
中学校	0	1,000	4,500

## 令和8年度(無償化後)

	国負担	市負担	保護者負担
小学校	5,200	300	0
中学校	0	5,500	0



Q. 学校給食の献立は変わるの?

A. 学校給食の充実に向け、令和7年度に市の補助額を増額しました。無償化後も引き続き、質と量を兼ね備えた学校給食を提供します。

Q. 何か手続きが必要ですか?

A. 手続きは不要です。所得の制限はなく、市立小中学校に通うすべての児童及び生徒が対象となります。

## 本市は「残食率」の改善にも取り組んでいきます!

学校給食は、栄養を取るだけでなく“食育”の大切な学びの機会にもなります。そのため、本市では、給食の無償化と食べ残し(残食)の削減の取組にも力を入れていき、子どもの頃から食べ物を残すことで食材が廃棄されることを「もったいない」と思える意識を醸成することを目指します。残食が減るほど、子どもたちが必要な栄養をしっかりと取れて、好き嫌いの克服や、食への興味付けにもつながります。

市立小中学校と連携し、食事への興味を持ってもらえるよう、食育のさらなる充実を進めていきますので、ご家庭でもお子さまへの声掛けや食習慣づくりにご協力をお願いします。

令和7年度市立小中学校の残食率

	残食率(%)		残食率(%)
五位堂小学校	2.6	香芝中学校	7.0
下田小学校	7.5	香芝西中学校	3.7
二上小学校	4.0	香芝東中学校	3.9
関屋小学校	5.0	香芝北中学校	1.1
志都美小学校	2.7	全国の小中学校	約6.9
三和小学校	2.8	平均(*)	
鎌田小学校	5.9		
真美ヶ丘東小学校	5.7		
真美ヶ丘西小学校	5.1		
旭ヶ丘小学校	2.9		

\*環境省「学校給食から発生する食品ロス等の状況に関する調査結果について(平成27年4月28日報道発表資料)」より

こんな取組をしています!

## こだわりの献立



本市の学校給食は、1日に必要な栄養のおよそ3分の1、カルシウムはおよそ2分の1を取れるように考えられています。

また、地元の食材を使用した行事食や郷土料理など、豊富なバリエーションの献立を取り入れることで、子どもたちにより一層、食への興味を持ってもらうよう努めています。

## 季節の行事食

ちらしずし、牛乳

豚肉と大根のお吸い物、

ひなあられ



# 物価高騰対策として市民の皆さまに 1人当たり8,000円のギフトカードを送付します



昨今の物価高騰の影響を受ける市民の皆さまの家計負担を軽減するため、国の「物価高騰対応重点支援地方創生臨時交付金（重点支援地方交付金）」を活用し、1人当たり8,000円のギフトカードを5月上旬より順次送付します。

## 対象者

令和8年2月1日時点で香芝市の住民基本台帳に登録されているかた  
\*令和8年2月2日以降に出生されたかたまたは転入されたかたは対象外となります。

## 内容

1人当たり8,000円を世帯人数分あらかじめ入金したバニラVisaギフトカードを1世帯につき1枚送付します。  
\*以下の封筒で世帯ごとに送付します。  
\*4人家族の場合、8,000円×4人=32,000円が入金されたギフトカードが1枚届きます。

### ▼ギフトカード



### ▼封筒イメージ



## 郵送

令和8年2月1日時点の住所及び世帯主宛てに送付します。  
\*5月上旬から簡易書留郵便で送付しますので、不在票に記載の保管期限が過ぎた場合や返送扱いになった場合はコールセンターへお問い合わせください。

## 利用方法

バニラVisaギフトカードは、Visaのマークのある全国の加盟店で利用できます。  
地域経済の活性化にもつながりますので、なるべく市内で利用していただきますよう、ご協力のほどよろしくお願いいたします。

## 有効期限

**令和8年10月31日(土)**

\*有効期限を過ぎてギフトカードに残額が残っていても、換金・返金はできません。

\*残額確認の方法など詳しくは市ホームページをご覧ください。コールセンターへお問い合わせください。

## 問合せ先

物価高騰対応重点支援ギフトカード配布コールセンター

- ◆開設期間 10月30日(金)まで
- ◆開設時間 9:00~17:00(土・日・祝日を除く)
- ◆電話 0570-002-787

市HP





# 地域の身近な相談相手 民生委員・児童委員

◆問合先 総合福祉センター社会福祉課 ☎0745-79-7151

## 民生委員・児童委員は 地域福祉を担う ボランティアです

民生委員は、民生委員法に基づき、厚生労働大臣の委嘱を受け、地域福祉の担い手として活動しているボランティアです。

民生委員は、同じ地域で生活する住民の一員であり、身近な相談相手として、住民からのさまざまな相談に応じ、必要な支援を受けられるよう、地域の専門機関への「つなぎ役」としての役割を担っています。

また、民生委員は児童福祉法によって児童委員を兼ねており、子どもや子育て家庭の相談支援とともに、児童の健全育成活動にもあたっています。

## 地域を見守り、支援へ つなぐ

毎年5月12日は民生委員・児童委員の日

毎年5月12日の「民生委員・児童委員の日」から1週間を「活動強化週間」として、全国23万人の民生委員・児童委員が一斉にさまざまなPR活動を展開します。地域住民をはじめ、関係機関や団体などに民生委員・児童委員の存在や活動を知らせてもらうことを目的としています。

本市では、市内の公立保育所・認定こども園・幼稚園などでティッシュ配りを実施します。



▲ 民生委員・児童委員の日に行われるティッシュ配りの様子

## 民生委員・児童委員について

民生委員  
児童委員 には



- ・資格や専門知識は不要です。
- ・報酬はありませんが、活動に必要な費用の一部（交通費など）は支弁されます。
- ・守秘義務が課せられています。
- ・働きながら活動している委員も多くいます。
- ・地区ごとに所属する民生児童委員協議会があり、仲間と協力しながら活動しています。
- ・任期（3年）があり、再任も可能です。

# 民生委員・児童委員を募集しています!!

現在、本市には87名の民生委員・児童委員がいます。

市内を東地区・中地区・北地区の3つに分け、それぞれの地区で民生児童委員協議会に所属し、地区内の担当区域を中心に活動しています。

(子どもや子育てに関する支援を専門に担当する主任児童委員を除く)

本市では、次の区域で活動できる民生委員・児童委員を募集しています。

## 募集地区



下田西1・4丁目  
藤山1丁目

五位堂1・2・4・5・6丁目  
良福寺、東良福寺、瓦口  
西真美1丁目、西真美2丁目(西回り・西)  
真美ヶ丘6・7丁目団地、すみれ野

東地区・中地区で  
募集中!



全国で約23万人、奈良県内で3千人以上の  
民生委員・児童委員が活動しています。  
地域福祉の力になりたいかたやボランティア  
活動に取り組んでみたいかたは、総合福祉セン  
ター社会福祉課までご連絡ください。

# イベント・講座

## 中央公民館市民講座



### 【シニアヘアメイク・フォト講座】

メイクと写真の撮り方を学びます。

**日** 6月14日(日) 13:00~15:00

**対** 市内在住または在勤の50歳以上のかた

**持** 筆記用具、メイク道具、鏡 **定** 20名 **費** 500円

**◆講師** Y'sスタイル

### 【気軽にアイ스티ーをアレンジしましょう】

アイ스티ーの美味しい淹れ方を学びます。

**日** 6月21日(日) 13:00~14:30

**対** 市内在住、在学または在勤のかた **持** エプロン

**定** 10名 **費** 500円 **◆講師** 前山桂子氏

**申** 5月20日(水) 17:00までに窓口、メール、ハガキまたは

申込フォームにて必要事項を明記し、申込

\*申込多数の場合は抽選となります。

**問** 中央公民館 ☎0745-77-4981

✉kck\_kouza@kashiba-mirai.com

## イベントボランティアスタッフ募集



香芝市スポーツ協会では、主催するイベントなどのお手伝いをしてくださるボランティアを募集しています。会場の設営、撤収、受付補助など簡単にできるお手伝いです。

スポーツ経験がなくても大丈夫です。スポーツを「支える側」として、一緒にイベントを盛り上げてみませんか？

### ◆活動例

・第1回武道祭(令和6年9月)

・小学生走り方教室(令和7年2月、令和7年9月)

**申** 申込フォームにて申込

**問** 一般社団法人香芝市スポーツ協会

☎0745-44-8721

\*受付時間 平日9:00~16:00まで(木曜日を除く)

## 第98回

## 人工肛門・人工膀胱を持つかたへの個別相談会開催

人工肛門・人工膀胱を持っていることによる、いろいろな悩みや苦勞について、一人で抱え込まず、専門家や同じ悩みを持つ先輩に相談し、元気になりませんか。

### 【奈良市開催】

**日** 5月19日(火) 9:00~12:00

**場** 奈良市ボランティアインフォメーションセンター1階 会議室(奈良市三条本町13-1)

### 【橿原市開催】

**日** 5月23日(土) 9:00~12:00

**場** 奈良県社会福祉総合センター2階 ボランティアルーム(橿原市大久保町320-11)

**対** 県内在住のオストメイトのかた

**◆相談員** 専門看護師、支部役員(ピアサポーター)、  
ストーマ装具業者(製品展示)

**問** 公益社団法人日本オストミー協会 奈良県支部  
(担当:川崎) ☎090-2110-5032

## アイコンの説明

**日** 日時 **期** 期間 **場** 場所 **対** 対象 **持** 持参物  
**定** 定員 **費** 費用 **申** 申込 **他** その他 **問** 問合せ先

## 「かしばのしごと展2026」

## 職業体験出展者募集



子どもを対象とした、香芝市の会社や仕事を楽しく学べる職業体験イベント「かしばのしごと展」を11月22日(日)に開催します。そこで、職業体験を提供していただける事業者を募集します。

**場** ふたかみ文化センター \*来場者数...約2,000人

**対** 子どもたちへの職業体験を提供可能な市内事業者(例)フォトグラファー、助産師、美容研究家、パン職人など  
\*体験内容が思いつかないかたは、一度ご相談ください。

**申** 5月15日(金)までに申込フォームにて申込

**問** かしば産業展実行委員会事務局(市役所地域振興課内) ☎0745-44-3312 ☎0745-78-3830

✉syoukou@city.kashiba.lg.jp

## かしばっこ青少年ボウリング対決



青少年の健全育成を目的としたボウリング大会を開催します。ストライクやスペアを目指して、みんなで楽しくボウリングを体験してみませんか？

初めてのかたでも楽しめる内容となっていますので、ぜひお気軽にご参加ください。

**日** 6月20日(土) 10:00~12:00

**場** 上牧ビックスターボウル

(北葛城郡上牧町服部台5-2-3 アネックス西大和)

**対** 市内在住の小学1年生~中学3年生 **定** 30名

\*申込多数の場合は抽選となります。

**申** 5月29日(金)までに申込フォームにて申込

**◆主催** 香芝市青少年健全育成協議会

**問** 市役所生涯学習課 ☎0745-44-3339

# 子育て・教育

## ベビーマッサージ



オイルを使って、赤ちゃんの体を優しくなでるようにマッサージをして、赤ちゃんとのコミュニケーションを楽しむ“ふれあい”です。

**日** 6月19日(金) 10:00~11:30

(10分前受付開始)

**場** 総合福祉センター2階 健康増進室

**対** 市内在住の生後2か月~生後6か月までの乳児とその保護者

**定** 10組

\*参加は原則1組1回、申込多数の場合は抽選となります。予防接種後、24時間以内の参加はお控えください。

**申** 5月31日(日) 17:00までに申込フォームにて申込

**問** 総合福祉センター児童福祉課 ☎0745-79-7522

わたしたちの「挑戦」が

街を創っていく

募集期間

令和8年

6月2日(火)  
まで

令和9年4月1日採用

## 香芝市職員採用試験

### 試験区分

- 新規卒業者等及び職務経験者  
一般事務職／建築技術職／土木技術職／  
保育士及び幼稚園教諭／学芸員
- 3年任期付職員  
保育士及び幼稚園教諭／  
適応指導教室指導員
- 育児休業代替任期付職員 一般事務職

詳しくは市ホームページを  
ご覧ください。



香芝市職員採用募集  
PR動画はこちら



### 問合先

香芝市職員任用試験委員会  
(香芝市役所人事課内)  
☎0745-44-3324

# 香芝市 職員 募集

あなたの“挑戦”を応援したい！

# 先輩職員からメッセージ



自分の仕事が、  
**地域の暮らしに**  
つながっている。

一般事務職  
平成2年入庁



協力して取り  
組んだ仕事が形  
になったときの  
喜びは、今でも  
忘れられません。

一般事務職  
平成25年入庁

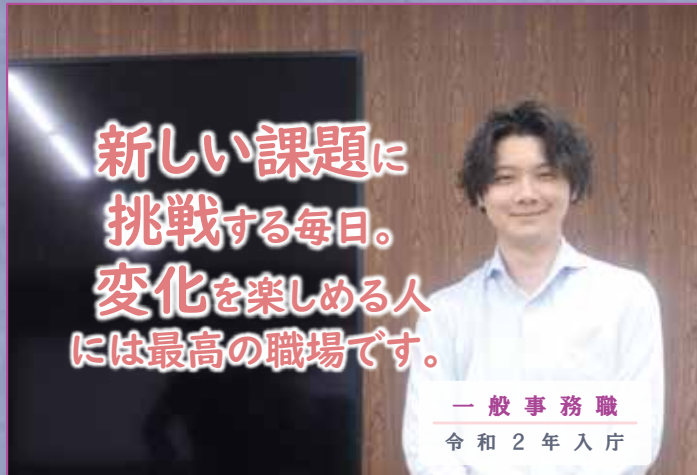

新しい課題に  
挑戦する毎日。  
変化を楽しめる人  
には最高の職場です。

一般事務職  
令和2年入庁



住民の皆さまの  
声に寄り添い、  
一歩ずつ  
街と一緒に  
成長していきます。

一般事務職  
令和3年入庁



自分の  
アイデアが  
地図に残る。

土木技術職  
令和5年入庁

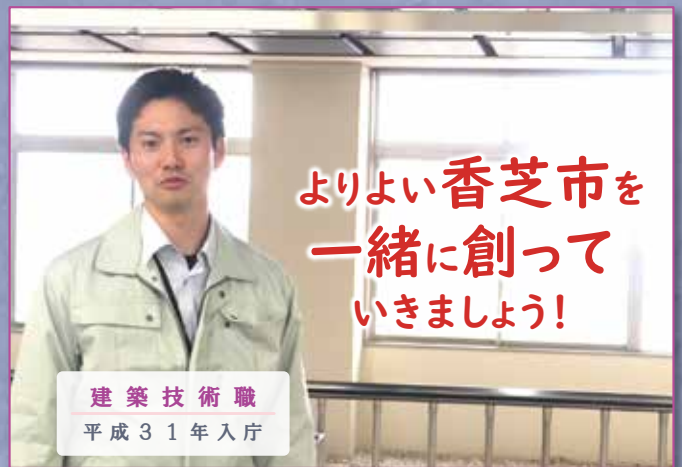

よりよい香芝市を  
一緒に創って  
いきましょう！

建築技術職  
平成31年入庁



先輩の丁寧な  
指導や研修で、  
自信を持って  
仕事に向き合える  
ようになりました。

保健師  
令和6年入庁



子どもたちの  
夢と成長を  
応援しています。

保育士  
平成31年入庁

## 奈良県立明日香養護学校 教育相談・学校見学会・第1回体験学習



### 【教育相談】

肢体不自由のある幼児、児童及び生徒の就学や在宅訪問教育及び病弱教育対象の生徒の進学に関する相談や学校生活上の指導・支援について

**日** 相談日は希望の日時に調整します。(土・日・祝日を除く)

\*事前に電話で申込

### 【学校見学会】

○肢体不自由教育部門

**日** 5月19日(火)9:30~11:30

**対** 県内に在住する肢体不自由のある幼児、児童及び生徒とその保護者

○病弱教育部門

**日** 5月21日(木)9:30~11:30

**対** 県内に在住する病弱教育対象の児童及び生徒とその保護者

\*市町村教育委員会、各園、各学校及び関係施設の教職員や関係職員も見学できます。

**申** 5月11日(月)までに申込フォームにて申込

### 【第1回体験学習】

○肢体不自由教育部門

**日** 小学部 6月17日(水)13:20~15:00

中学部 6月22日(月)13:00~15:00

高等部 6月30日(火)13:00~15:00

**対** 肢体不自由のある年長児、小学6年生、中学3年生とその保護者、担任

○病弱教育部門

**日** 高等部 6月30日(火)13:00~15:00

**対** 病弱教育対象の中学3年生とその保護者、担任

\*学校の概要や詳細については、明日香養護学校ホームページをご覧ください。

\*実施方法や開催日を変更する場合があります。

**申** 6月8日(月)までに郵送にて申込(必着)

**問** 奈良県立明日香養護学校

(〒634-0141 高市郡明日香村川原410)

☎0744-54-3380(担当:辻)

## 令和8年度 就学援助制度について



就学援助制度とは、学校生活に必要な費用の一部を市が援助する制度で、保護者の申請に基づき、世帯全体の前年の所得額を基準として、香芝市教育委員会が審査します。

◆**申込期間** 5月29日(金)まで

\*生活環境の変化などにより、今年に入って収入が大きく減ったかたはお問い合わせください。

\*申込方法など詳しくは市ホームページをご確認ください。

\*期限を過ぎても申請は随時受け付けますが、認定となった場合は申請月からの支給となります。

**問** 市役所学校教育課 ☎0745-44-3335

費用の記載がないものは無料。申込方法の記載がないものは申込不要。対象に記載のないものは市内在住、在学または在勤のかたが対象。申込方法がQRのみのものは、リンク先に詳細を記載。

## ハルナ幼稚園

### 英語であそぼう！ビギナーズ運動会



親子で参加できる楽しい運動会です。アンパンマンや幼稚園、英語の先生たちとダンスや競技をします。

**日** 6月6日(土)9:30~11:00

\*雨天の場合は、6月7日(日)に順延します。

**場** ハルナ幼稚園 園庭(上中1176-1)

**対** 1歳児~3歳児(保護者も一緒にご参加ください。)

**定** 50名(先着)

**申** 6月5日(金)までにハルナ幼稚園LINE公式アカウント「ハルナ幼稚園ビギナーズ未就園児親子教室」を友だち追加し、送られてくるメッセージに沿って申込

**問** ハルナ幼稚園 ☎0745-76-5542

## はじめまして！

### 「せいかマミールーム」で遊びませんか



園庭であそぼうをテーマに、室内遊びやテーマ遊び(約20分程度)を行います。

**日** 5月26日(火)9:30~12:00

**場** せいか幼稚園(逢坂4-958)

**対** 入園前のかたなら誰でもOK

(初めて参加されるかたに限りです。)

**定** 5組 **申** 開催日前日までに申込フォームにて申込

**問** せいか幼稚園 ☎0745-77-8900

## お知らせ

### 全国瞬時警報システムの

### 全国一斉情報伝達訓練の実施について



消防庁による全国瞬時警報システム(Jアラート)の全国一斉情報伝達訓練が、令和8年度中に次の日程で4回行われます。

Jアラートは同報系防災行政無線(屋外スピーカー)と連動しているため、訓練当日は市内36か所に設置している屋外スピーカーから放送が行われます。

緊急時における迅速かつ確実な情報伝達のための訓練ですので、ご理解とご協力をお願いします。

### 【実施日時】

第1回 6月3日(水) \*予備日 7月1日(水)

第2回 8月26日(水) \*予備日 9月9日(水)

第3回 11月11日(水) \*予備日 11月25日(水)

第4回 令和9年2月3日(水) \*予備日 2月17日(水)  
すべて11:00~実施予定です。

\*実際に災害が発生した場合などは、予備日に実施されます。

### 【放送内容】

上り4音チャイム

「これは、Jアラートのテストです。」(3回繰り返す)

下り4音チャイム

**問** 市役所危機管理課 ☎0745-44-3305



アイコンの説明

日 日時 期 期間 場 場所 対 対象 持 持参物  
定 定員 費 費用 申 申込 他 その他 問 問合せ先

【市民図書館開館カレンダー】

月	火	水	木	金	土	日
				1	2	3
4	5	6	7	8	9	10
11	12	13	14	15	16	17
18	19	20	21	22	23	24
25	26	27	28	29	30	31

【開館時間】

	9:30~17:00
	9:30~19:00
	休館日

【のびのびたいむ】8日、22日 10:00~12:00

【貸出2倍Day!】31日

\*月末最後の開館日は、いつもの倍の20冊借りられます。(電子書籍、CDやDVDは対象外です。)

【定例行事】

\*会場はいずれも市民図書館おはなし室  
・えほんたいむ

日 5月8日、22日

①10:30~10:50 ②11:15~11:35(15分前開室)

対 0~2歳児とその保護者

・おはなし会

日 5月23日 10:30~11:00(5分前開室)

対 3歳以上

【新しい電子書籍を追加しました】

「あなたが決める!電子図書館の本2026」で投票していただいた電子書籍、日本各地の旅行ガイドなどを追加しています。

【香芝市子ども図書館を開館しています!】

日 毎週土、日及び5月4日~6日 9:30~17:00

場 香芝市立旭ヶ丘小学校内

対 18歳未満の子どもとその保護者(18歳になったかたもその後の最初に迎える3月31日までは利用可能です。)

問 市民図書館 ☎0745-77-1600

香芝市地域公共交通運賃等助成事業に係るスマートフォンを用いた申請方法の説明会について



香芝市地域公共交通運賃等助成事業について、スマートフォンをお持ちのかたは、奈良スーパーアプリでの申請が必要となります。つきましては、申請方法について説明会を実施しますので、参加されたいかたはお申し込みください。

\*日程については市ホームページをご覧ください。

場 市内の各小学校の体育館

対 申請日時時点で香芝市の住民基本台帳に記録されており、令和9年3月31日時点において満70歳以上のかた

定 各50名(先着)

申 5月15日(金)までに電話にて申込

問 市役所都市政策交通課 ☎0745-44-3304

介助者を伴って利用するデマンド交通の運賃を助成します



障害のあるかたが地域で自立して生活できるよう、介助者が必要な状態にあるかたが介助者を伴ってデマンド交通を利用する場合に、その運賃を助成します。

対 香芝市福祉タクシー利用券(利用券)の交付を受けているかた

◆内容

利用券1枚を使用することで、1乗車分の運賃相当額1人分の助成を受けることができます。

◆利用方法

デマンド交通を予約する際、次の2点を申し出てください。

①介助者と同乗すること

②利用券を使用すること

また、乗車時に乗務員へ障害者手帳を提示し、利用券を渡してください。

\*デマンド交通を予約する際に事前の申し出がない場合、または介助者と同乗しない場合は、利用券は使用できません。

問 総合福祉センター社会福祉課 ☎0745-79-7151

優良運転者表彰

自動車運転者の交通マナーの向上を図るため、今秋に優良運転者の表彰を行います。表彰に該当されるかたで、希望されるかたは申請してください。

◆申請期間 5月7日(木)~27日(水)(土・日を除く)

\*受付時間 平日8:30~12:00、13:00~16:00

◆表彰資格

・香芝警察署管内の運転免許保有者

・自動車、二輪車などを継続して運転されているかた

◆表彰の種類

○ベスト・ドライバー顕彰

→上級顕彰受賞後1年以上経過し、10年以上の期間無事故、無違反であること

○緑十字銅章・近畿交通栄誉章

→詳しくはお問い合わせください。

問 香芝警察署交通課 ☎0745-71-0110

みつばのかしば写真募集



広報かしばに掲載する写真を募集しています。皆さまからのご応募をお待ちしています。

\*掲載する場合は連絡させていただきます。

問 市役所秘書広報課 ☎0745-44-3323

マイナンバーカード受取臨時窓口

\*原則、本人がお越しください。

日 5月31日(日)9:00~12:00 場 市役所1階 市民課

問 市役所市民課 ☎0745-44-3301

## 「防犯電話購入補助金」を交付します！



高齢者を対象とした特殊詐欺被害を未然に防止することを目的に、防犯機能を備えた電話機器（防犯電話）の購入及び設置費用を補助します。

**対** 次の①～④のすべてに該当するかた

- ①申請日において、満65歳以上のかた
- ②市内在住で、本市の住民基本台帳に記録されているかた
- ③市税を滞納していないかた
- ④暴力団などに該当しないかた

◆補助金額 一律5,000円

\*防犯電話購入費及び取付工事費が5,000円に満たない場合は対象外となります。

◆募集件数 50件（先着）

\*令和8年度の募集件数に達し次第終了します。

◆補助対象機器

次のいずれかの機能を持つ電話機器

- ①着信時に警告音声を発し、通話中に自動録音する
- ②迷惑電話を判別して着信拒否または警告表示する
- ③非通知着信に対しては着信音を鳴らさない
- ④音声アナウンスによる注意喚起を行う

**申** 申請用紙に必要事項を明記し、必要書類を添えて窓口にて提出

\*申請用紙は、窓口で配布または市ホームページからダウンロードできます。

\*令和4年4月1日以降に購入された防犯電話が補助対象となります。

\*1世帯1台限りです。

\*詳しくは市ホームページをご覧ください。お問い合わせください。

**問** 市役所危機管理課 ☎0745-44-3305

## 戦没者などの遺族に対する 第十二回特別弔慰金

戦没者などの死亡当時の遺族で、令和7年4月1日において、「恩給法による公務扶助料」や「戦傷病者戦没者遺族等援護法による遺族年金」などを受けるかたがない場合、次の早い順位の遺族1人に、国から特別弔慰金が支給されます。

◆対象者順位

- ①令和7年4月1日までに戦傷病者戦没者遺族等援護法による弔慰金の受給権を取得したかた
  - ②戦没者などの子（死亡当時、胎児であったかたを含む）
  - ③戦没者などの(1)父母(2)孫(3)祖父母(4)兄弟姉妹
- \*戦没者などの死亡当時、生計関係を有していることなどの要件を満たしているかにより、順番が入れ替わります。
- ④①～③以外の戦没者などの三親等内の親族（おい、めいなど）

\*戦没者などの死亡時まで引き続き1年以上の生計関係を有していたかたに限る

◆支給内容 額面27万5千円、5年償還の記名国債

◆申請期限 令和10年3月31日まで

\*必要書類や申請方法はお問い合わせください。

**問** 総合福祉センター社会福祉課 ☎0745-79-7151

費用の記載がないものは無料。申込方法の記載がないものは申込不要。対象に記載のないものは市内在住、在学または在勤のかたが対象。申込方法がQRのみのものは、リンク先に詳細を記載。

## 軽自動車税・自動車税の納期限は 6月1日(月)です



軽自動車税・自動車税は、毎年4月1日現在の所有者に課税されます。

対象者には納税通知書が送付されますので、必ず納期限までに納付しましょう。

【市税：軽自動車税】

納付は、金融機関や収税課（市役所1階）窓口、コンビニ、スマホ決済アプリ（PayB、PayPay、auPAY、d払い、FamiPay、AEON Pay、楽天ペイ）、地方税お支払サイトで行えます。

便利で確実な口座振替制度もありますのでご利用ください。

【県税：自動車税】

納付は、金融機関やコンビニ、ペイジー、スマホ決済アプリ、地方税お支払サイトで行えます。

\*詳しくは納税通知書に同封のチラシをご覧ください。

\*運輸支局での住所変更手続きが遅れているなどの理由により、自動車税納税通知書が届いていない場合は、奈良県自動車税事務所自動車税第一課へご連絡ください。

◆車検を受ける際の納税証明書について

軽JNKSにより継続検査窓口での「納税証明書の提示」が原則として省略可能となりました。

従来、口座振替やスマホ決済などで納付され領収証（紙の納税証明書）が発行されないかたへ納税証明書を一齐にお送りしていましたが、令和6年度より郵送していませんので、ご注意ください。

\*次の場合は紙の納税証明書が必要です。 **地方税 お支払サイト**

- ・納付直後の場合
- ・中古車の購入直後の場合
- ・対象車両に過去の未納がある場合

\*「地方税お支払サイト」は令和8年9月に「eLお支払サイト」に名称変更予定です。

必要なかたは、来庁または郵送などにてお手続きください。詳しくは市ホームページをご覧ください。

**問**（市税について）市役所収税課 ☎0745-44-3310  
（県税について）奈良県自動車税事務所自動車税第一課 ☎0743-51-0081

## 令和8年度奈良県広域消防組合 消防職員採用募集(前期)



奈良県広域消防組合では、令和9年4月1日採用予定の消防職員を募集します。

従来の教養試験を廃止し、基礎的な知能や適性を測る「SCOA（総合適性検査）」を導入しました。

◆資格 18歳以上30歳未満

◆募集職種 消防吏員

\*申込方法など詳しくは5月上旬にホームページに掲載予定です。

**問** 奈良県広域消防組合消防本部人事企画課人事係 ☎0744-20-1119

産前産後期間の届出をすると4か月分の国民年金保険料が免除されます



◆免除期間

出産予定月または出産月の前月から4か月間(多胎妊娠の場合は、出産予定月または出産月の3か月前から6か月間)

\*妊娠85日以上の出産が対象  
(死産・流産・早産等を含む)

対 産前産後免除期間に国民年金第1号被保険者のかた

◆申請時期 出産予定日の6か月前から届出可能です。

申 次のものを窓口にて提出

○出産前に届出する場合:①本人確認書類②母子健康手帳など出産予定日を明らかにすることができる書類

○出産後に届出する場合:①本人確認書類②母子健康手帳、出生届受理証明書、戸籍謄本など出産日及び身分関係を明らかにすることができる書類

○死産等の場合:①本人確認書類②母子健康手帳、死産証明書、死胎埋火葬許可証など死産等の日及び身分関係を明らかにすることができる書類

問 ・大和高田年金事務所 ☎0745-22-3531  
・市役所市民課 ☎0745-44-3302

かもきみの湯  
無料入浴のご案内

◆無料入浴日 6月25日(木)

◆営業時間 10:00~23:00(最終受付22:00)

対 市内在住のかた \*3歳未満のかたは常時無料です。

\*小学生以下のかたは保護者同伴でご入浴ください。

持 対象者であることが確認できるもの(運転免許証、マイナンバーカードなど)

\*1階フロントにてご提示ください。(コピー不可)

\*他のサービスとの併用はできません。

問 かもきみの湯 ☎0745-66-2641

5月31日から6月6日までは  
禁煙週間です



ご自身や周りのかたのために、禁煙について考えてみませんか。本市では希望者に対して、個別禁煙教室を実施しています。詳しくは市ホームページをご確認ください。

問 保健センター健康衛生課 ☎0745-77-3965

奈良県広域水道企業団からのお知らせ  
引き続き節水にご協力ください



湧水がさらに進んでおり、ダムの貯水量が低下しています。住民生活への影響を最小限に抑えるため、引き続き節水にご協力をお願いします。

【具体的な節水の取組例】

①トイレの大・小のレバーを使い分けよう  
約6リットルの節水!!



②お風呂は「湯はり」で入ろう  
残り湯を洗濯などに使えば  
約90リットルの節水!!



③洗車には「バケツ」を利用しよう  
約60リットルの節水!!



④食器はため洗いで洗おう  
約30リットルの節水!!



⑤歯磨きはコップを使おう  
約5リットルの節水!!



◆問合せ先

奈良県広域水道企業団 香芝事務所  
☎0745-76-2301

アイコンの説明

日 日時 期 期間 場 場所 対 対象 持 持参物  
定 定員 費 費用 申 申込 他 その他 問 問合せ先

ハチの巣は、早めの対応が重要!!



スズメバチは早ければ5月ごろに冬眠から目覚め、女王バチが巣作りのために自宅や庭木などに飛来することがあります。初期の段階では、女王バチ1匹のみで巣を作っているため、比較的自主駆除がしやすい時期です。早期に発見できれば、駆除の手間や費用が少なくなりますので、早めに対応しましょう。

【巣を作られやすいのはこんなところ!】

ハチは雨風をしのげる場所に巣を作りやすいため、軒下や室外機の裏、植木の中や木の枝、幹の空洞などにハチの出入りがないか定期的に点検しましょう。過去に巣を作られている場所にはハチ駆除のスプレーをかけておくなど、ハチが寄りつかない環境を作るのも有効です。

問 市役所環境政策課

☎0745-44-3306



人権について考える  
くらしを考える講座



家庭や職場、地域など身近な生活の中で人権問題に気づき、その解決に向けて主体的に取り組めるような人材の育成を目的に開催します。

回	日時	定員
1	6月13日(土) 14:00~15:40	50人
2	7月11日(土) 13:30~15:10	300人
3	10月3日(土) 14:00~16:00	50人
4	12月6日(日) 14:00~15:40	300人

\*手話通訳、要約筆記あり

\*詳しくは市ホームページや各回の案内を掲載する広報紙を随時ご確認ください。

問 市役所地域振興課 ☎0745-44-3314



市職員が地域に出向き、市の仕事やまちづくり、各種制度などについてお話しします。パンフレットやホームページではよく分からなくても、直接話を聞くと理解できることもあります。ぜひご利用ください。

\*この講座は、個別相談や苦情、要望をお聞きする場ではありませんので、ご理解をお願いします。

◆【月曜日～金曜日】9:00～21:00、【土曜日・日曜日】9:00～18:00の間で1～2時間程度（質疑を含む）

\*祝日及び年末年始（12月28日～1月4日）を除きます。

場 市内の会場を申込者でご用意ください。対 市内在住、在学または在勤の10名以上の団体やグループ

◆利用方法

①講座メニュー（下表全28講座）を選択してください。講座メニューごとの詳しい内容は、各担当課にお問い合わせください。

②開催日と場所を決め、開催希望日の90日前～14日前までに申込書を各担当課へ提出してください。

\*申込書は市ホームページからダウンロードできます。

問（出前講座全般に関して）市役所総合政策課 ☎0745-44-3325

	講座メニュー	担当課	問合せ
1	香芝市総合計画	総合政策課	0745-44-3325
2	地方公共団体の条例等	文書法制課	0745-44-3333
3	公共施設マネジメント	総務情報課	0745-44-3338
4	香芝市の財政状況	財政課	0745-44-3337
5	市税全般	課税課	0745-44-3307
6	集団資源回収の始め方と制度	廃棄物対策課	0745-77-4189
7	地産地消のすすめ	農林課	0745-44-3322
8	商工業振興	地域振興課	0745-44-3312
9	防犯対策	危機管理課	0745-44-3305
10	交通安全対策	都市政策交通課	0745-44-3304
11	地域公共交通	都市政策交通課	0745-44-3304
12	防災対策	危機管理課	0745-44-3305
13	障害福祉制度	社会福祉課	0745-79-7151
14	児童虐待防止	児童福祉課	0745-79-7522
15	健康づくりの取組	健康衛生課	0745-77-3965
16	心の健康	健康衛生課	0745-77-3965
17	介護保険制度	介護福祉課	0745-79-7521
18	介護予防への取組	介護福祉課	0745-79-0802
19	国民健康保険・後期高齢者医療制度全般	国保医療課	0745-79-7528
20	バリアフリー基本構想	都市政策交通課	0745-44-3304
21	都市計画マスタープラン	都市計画課	0745-44-3316
22	香芝市みどりの基本計画	都市計画課	0745-44-3316
23	水害・土砂災害	土木建設課	0745-44-3318
24	香芝市の学校教育	学校教育課	0745-44-3334
25	香芝の歴史・文化財	文化財課	0745-77-1700
26	子育てに絵本を	市民図書館	0745-77-1600
27	「かしば電子図書館」利用案内	市民図書館	0745-77-1600
28	香芝市の下水道	下水道課	0745-71-6101

「広報かしば」の配布場所

「広報かしば」の配布は、各自治会にご協力いただいておりますが、公共施設やコンビニエンスストアにも配布しています。

香芝市役所	ファミリーマート香芝下田西店	ローソン香芝瓦口店	セブンイレブン香芝西真美店
保健センター	ファミリーマート香芝高山台店	ローソン香芝下田西四丁目店	セブンイレブン香芝北今市店
市民図書館	ファミリーマート香芝良福寺店	ローソン香芝上中店	セブンイレブン香芝五位堂3丁目店
総合福祉センター	ファミリーマート香芝二上駅前店	ローソン香芝本町店	セブンイレブン香芝磯壁4丁目店
中央公民館	ファミリーマート香芝真美ヶ丘二丁目店	ローソン香芝逢坂店	セブンイレブン香芝上中南店
総合体育館	ファミリーマート近鉄五位堂駅改札外	セブンイレブン香芝穴虫店	セブンイレブン香芝すみれ野1丁目店
ふたかみ文化センター	橋上店		

# 市内の中小企業・新たな創業を応援します！

市内商工業の発展、地域経済の活性化を図るための各種支援制度を、ぜひご活用ください。

\*各制度の詳しい内容については市ホームページをご覧ください。

\*予算に達し次第、受付を終了します。



## 中小企業支援

◆対象者 市内に事業所を有する中小企業者

### 設備投資促進補助金【補助】

競争力の強化につながる設備(1台500万円以上)を市内の事業所に設置する場合、投資額の10%(上限150万円)を補助します。

### 中小企業資金融資制度【融資】

取扱金融機関において融資を受ける市内の中小企業や創業を目指すかたの資金繰りを支援します。

#### ○利子補給

令和8年10月1日(木)より、固定利率年2.00%に対し、1.00%分を補給します。

\*長期プライムレートの変動により、利率が変わる場合があります。

#### ○信用保証料の補給

信用保証料の7割相当分を市が負担します。

#### ◆取扱金融機関

(株)南都銀行、大和信用金庫、奈良中央信用金庫の市内各支店

### 商品開発・販路開拓等支援事業補助金【補助】

本市の魅力を生市内外にPRする中小企業者に対し、新商品の開発や販路開拓などに要する経費の一部を補助します。

#### ○補助対象経費

- ・商品開発:試作開発費、委託料、広告宣伝費
- ・販路開拓:旅費、出展料、広告宣伝費など

### 企業立地マッチング支援制度

市内で事業用の土地及び建物をお探しの中小企業者や創業を目指すかたに対し、市が公益社団法人奈良県宅地建物取引業協会の協力のもと、不動産情報を提供します。

#### ◆費用 無料



市HP  
(マッチング支援制度)

## 創業支援

### 創業促進補助金【補助】

市内で新たに創業するかたに、創業に要した経費の50%(上限100万円)を補助します。

#### ◆対象

令和9年2月28日(日)までに市内で創業するかた

#### ○補助対象経費

人件費、店舗等借入費、設備費、広報費

#### ◆申込期限

5月29日(金)17:15まで(必着)

\*事業採択のための審査あり



市HP  
(創業促進補助金)

### 創業支援アドバイザー派遣制度

起業家の経営課題の解決を図るため、助言などを行う専門家(中小企業診断士)を派遣します。

#### ◆対象

市内で創業されて1年未満のかた、または市内で創業する具体的な計画を有するかた

#### ◆費用 無料

\*1回3時間以内(1人につき4回まで)

市の支援制度はたくさんありますので、お気軽にご相談ください。



◆申込・問合せ先 市役所地域振興課 ☎0745-44-3312

## 事業承継に関する個別相談会

### 市役所地域振興課

☎0745-44-3312

「事業承継って何から始めるの?」「事業承継について関心はあるけどよく分からない」という事業者のかたを対象に、専門家による個別相談を毎月第2木曜日に市役所で行っています。(要予約)

事業承継にお悩みや関心をお持ちの事業者のかたは、お気軽にご相談ください。

## 海外ビジネスの相談に

### ジェトロ奈良貿易情報センター

☎0742-88-0070

独立行政法人日本貿易振興機構(ジェトロ)は、中小企業などの海外展開を支援する国の機関です。ジェトロ奈良では、海外経験豊富なアドバイザーが常駐し、貿易に関する相談セミナーや商談会などを開催しています。

# 健康衛生課からのお知らせ

●申込・問合せ先 保健センター健康衛生課  
〒639-0251 逢坂1-506-1  
☎0745-77-3965 ㊟0745-77-0939

◆感染症予防や気象警報など状況によっては行事を中止、変更、延期することがありますので、市ホームページにてご確認ください。健康衛生課までお問い合わせください。

行事	日時	場所	定員	内容など	申込方法
心の健康相談室 休日相談 【完全予約制】	5月23日(土) ①9:00~10:30 ②10:45~12:15	保健センター3階 心の健康相談室	市内在住または は在勤で平日 利用が困難な 成人のかた 各時間帯2名	臨床心理士、公認心理師による カウンセリング 【料金】2,000円(生活保護世帯、 障害者手帳(身体、療育、精神)を お持ちのかたは無料)	電話または窓口(先着順) (☎0745-43-5586) *予約は9:00~17:00
料理講習会 「腸活カレーで 若く、元気に!」	6月3日(水) 9:30~12:00	総合福祉 センター3階 調理実習室	20名	持ち物:エプロン、三角巾、マスク、 ふきん2枚、筆記用具、材料費 (800円) 主催:食のサポーターかしば	電話または窓口 (先着順)
ストレッチを 楽しもう!	6月19日(金) 10:00~11:00	保健センター 3階会議室	20名	エアロビクスの要素を取り入れ、 音楽に合わせて速いテンポで行う ストレッチ 主催:ストレッチリーダー	電話または窓口(先着順) 5月15日(金)以降の申込

## 健康づくりボランティア養成講座を開催します!

- 身近にできる健康づくりをはじめませんか?
- ◆開講式 6月9日(火)「ゆったり楽しむボランティア活動」
  - ◆開催日 ①6月16日(火)「管理栄養士が教える栄養の基本」  
②6月24日(水)「なぜ運動は健康にいいのか?」  
③7月1日(水)「効果的なストレッチ&筋トレ」
  - ◆修了式 7月8日(水)「今後のボランティア活動について」
  - ◆場所 保健センター3階 会議室 \*②は保健センター2階 健康増進室
  - ◆講座 全て10:00~11:30
  - ◆申込 電話または窓口にて申込
- 詳しくはこちら  



## 暑い時期に向けて備えましょう!

### ~熱中症予防について~

熱中症予防として、体を暑さに慣れさせることやその日の気温や体調に合わせて無理のない範囲で汗をかくことが大切です。

また、ご家庭で早期にエアコンの試運転を行い、熱中症を防止しましょう!



市HP



# 児童福祉課からのお知らせ

●申込・問合せ先 総合福祉センター児童福祉課  
〒639-0251 逢坂1-374-1  
☎0745-79-7522 ㊟0745-79-7532

行事	日時	場所	対象・定員	内容など
プレママ教室	5月8日(金) 5月25日(月) 9:30~12:00	保健センター 3階	妊娠5か月(妊娠16 週)以降の妊婦とその 家族 6組(1組2名まで)	【助産師による講話】 ・妊娠期から育児期までのお話 ・沐浴体験/お着替え体験/抱っこ体験/パパの 妊婦体験 【持ち物】母子健康手帳、筆記用具
離乳食教室	①5月13日(水) ②5月29日(金) 10:00~11:00	総合福祉 センター3階 調理実習室	乳幼児と保護者 ①4か月児以降 ②7か月児以降 各日15組	①離乳食をはじめよう(1回食~2回食) ②レパートリーをふやそう(2回食~3回食) いずれも作り方の見学(試食は希望される保護者のみ) 【持ち物】母子健康手帳、筆記用具(抱っこひもを お持ちのかたはご持参ください。)
乳幼児相談	5月12日(火) 5月22日(金) ①9:00~②9:30~ ③10:00~	保健センター 2階	乳幼児と保護者 ①4組 ②③9組	・保健師による育児相談 ・栄養士による栄養相談 【持ち物】母子健康手帳、バスタオル
歯びか教室	5月22日(金) ①9:15~9:45 ②10:00~10:30 ③10:45~(各15分)	保健センター 2階	乳幼児と保護者 ①1歳6か月児未満 ②1歳6か月児以降 ①②各時間帯8組 ③4組	①むし歯予防、歯みがきのお話 ②仕上げみがき、定期受診のお話 ③歯科衛生士との個別相談 【持ち物】母子健康手帳、筆記用具、②は歯ブラシ (子どもがみがく用と保護者が仕上げする用の2本)

## ~離乳食教室について~

この教室では、保護者のかたが離乳食を試食したり、実際の食材の固さを触ったりすることができます。離乳食を始めてからの困り事や悩みを、直接栄養士に相談できる機会ですので、ぜひ参加してみてください!写真付きのレシピも各教室でお渡ししています。

【離乳食を始めるかたへ「離乳食をはじめよう」(1回食~2回食)】

◆対象 4か月児以降 \*毎月1回開催

【離乳食を開始してレパートリーを増やそうと思っているかたへ「レパートリーをふやそう」(2回食~3回食)】

◆対象 7か月児以降 \*毎月1回開催



## 地域包括支援センターからのお知らせ

地域	地域包括支援センター	問合せ先(緊急時のみ24時間相談受付)
香芝北中学校区/北今市のかた (志都美・旭ヶ丘小学校区及び北今市)	中央地域包括支援センター 逢坂1-374-1(総合福祉センター内)	☎0745-79-0802*夜間は在宅介護支援センター かしの木(☎0745-51-1560)で相談受付
香芝西中学校区のかた (二上・関屋小学校区)	西地域包括支援センター 畑3-817-1 ロイヤルビュー香芝101号室	☎0745-71-3201
香芝東中学校区のかた (五位堂・真美ヶ丘西・真美ヶ丘東小学校区)	東地域包括支援センター 下田西2-7-61(通所リハビリぬくもり2階)	☎0745-71-3120
香芝中学校区(北今市を除く)のかた (下田・三和・鎌田小学校区)	南地域包括支援センター 良福寺668-43	☎0745-51-1560

\*相談窓口が分からない場合は、総合福祉センター介護福祉課(☎0745-79-7521)までお問い合わせください。

\*相談受付時間は、平日の9:00~17:00です。

\*午前の教室は8:00時点、午後の教室は12:00時点で、香芝市に気象警報が発表されている場合は開催を中止します。

### 前期 かしば活力アップ(転倒骨折予防)教室

コース	時間	期間
A ゆっくり	9:30~10:15	6月3日から10月21日までの 水曜日(全10回)※1
B ゆっくり	10:40~11:25	
C しっかり	9:30~10:15	6月10日から10月28日までの 水曜日(全10回)※2
D しっかり	10:40~11:25	
E もっとゆっくり	13:15~14:00	※1と同じ
F もっとゆっくり	13:15~14:00	※2と同じ

◆定員 A~Dコース各33名、E、Fコース各15名

◆対象 市内在住の65歳以上のかた

◆場所 総合福祉センター

◆申込・問合せ 5月19日(火)までに(必着)、はがきに希望コース名1つ、住所、氏名(ふりがな)、生年月日、電話番号、「かしば活力アップ教室申込」を明記し、郵送または介護福祉課の窓口へ持参

\*申込多数の場合は抽選となります。

**中央地域包括支援センター(〒639-0251**

**逢坂1-374-1) ☎0745-79-0802**

### わくわく楽しく(脳と身体の運動教室)

ストレッチや脳トレで体と脳を活性化させましょう!

◆日時 5月26日(火)、6月23日(火)13:30~14:30

◆場所 総合福祉センター2階 多目的室

◆対象 市内在住の65歳以上のかた

◆定員 各日35名(先着)

◆申込・問合せ 随時、電話にて申込

**西地域包括支援センター ☎0745-71-3201**

### 認知症サポーター養成講座

認知症サポーターとは認知症について理解し、認知症の人やその家族を温かい目で見守る応援者のことです。

◆日時 5月29日(金)13:30~15:00

◆場所 総合福祉センター3階 会議室2

◆対象 認知症について学びたいかた ◆定員 15名(先着)

◆申込・問合せ 随時、電話にて申込

**西地域包括支援センター ☎0745-71-3201**

### 家族介護教室

#### 「知って安心~介護施設の料金について~」

介護施設の利用料金について分かりやすく解説します。

◆日時 5月25日(月)10:00~11:00

◆場所 ぬくもり香芝3号館2階

◆対象 市内在住または在勤のかた ◆定員 20名(先着)

◆申込・問合せ 5月18日(月)9:00から電話にて申込

**東地域包括支援センター ☎0745-71-3120**

### お元気!香芝健康教室

フレイルに関する座学と運動や体操を行います。

◆日時 6月1日(月)10:00~11:30

◆場所 ぬくもり香芝3号館2階

◆対象 市内在住の65歳以上のかた

◆定員 15名(先着)

◆申込・問合せ 5月18日(月)9:00から電話にて申込

**東地域包括支援センター ☎0745-71-3120**



## ふたかみ文化センターからのお知らせ

\*都合により内容が一部変更になる場合がありますのでご了承ください。

ホーム  
ページ



LINE公式アカウント

【アカウントID】@987aygpi



### 朗読劇グループ 遊夢 公演『日曜日・物語を』

◆日時 6月28日(日)①10:30~②13:30~(30分前開場)

◆場所 ふたかみ文化センター2階 小ホール

◆定員 40名(先着)\*要整理券 ◆内容 『おてがみ』『高瀬舟』ほか

◆申込 5月11日(月)からふたかみ文化センター窓口または電話にて申込

### 中国古箏・二胡 デュオコンサート

◆日時 5月31日(日)14:00~(30分前開場)

◆場所 ふたかみ文化センター1階 市民ホール

◆費用 前売り1,000円 当日1,500円

\*ペア割1,500円(前売り2枚同時購入の場合適用)

◆申込 ふたかみ文化センター窓口または電話にて申込

### 令和7年度 ふたかみ倶楽部総会 記念講演会

◆日時 5月16日(土)

①総会(会員のみ)13:00~13:45

②記念講演会14:00~15:30

◆場所 ふたかみ文化センター1階 市民ホール

◆定員 300名(先着)

◆演題 「キトラ古墳の調査・保存の歩み」

◆講師 相原嘉之氏(奈良大学文学部 文化財学科)

◆費用 無料(会員以外は資料代500円が必要) メール申込

◆申込 二上山博物館受付、メールまたは電話にて申込



◆申込・問合せ ふたかみ文化センター(☎0745-77-1000)・二上山博物館(☎0745-77-1700) 〒639-0243 藤山1-17-17  
✉ info@kashiba-mirai.com \*申込受付 9:00~20:00(毎月第1月曜日の休館日及び臨時休館日を除く)

# 光化学スモッグ対策について

暖かくなるこれからの季節は光化学スモッグにご注意！

◆問合先 市役所環境政策課 ☎0745-44-3306

## ○発生時期はいつ？

光化学スモッグは、気温が高く、日差しが強く、風が弱い日に発生します。特に、これらの気象条件が重なりやすい夏の日中は発生件数が増えており、紫外線の弱い冬や太陽の出ていない夜間には発生しません。

## ○光化学スモッグによる症状

光化学スモッグが発生した際に、起こりうる症状として、目の痛み、涙が出る、のどの痛みなどが挙げられます。このような症状が出たときは、速やかに屋内に入り、うがいや洗眼を行い、安静にしてください。症状が改善しない場合や呼吸困難などの症状が出たときは、至急、医療機関を受診してください。

## ○健康被害を防ぐには

①屋外での運動は中止し、外出を控えて屋内に入りましょう。また、屋内では窓を閉めましょう。

②乳幼児や高齢者、体調の悪いかたは特に注意し、室内で過ごしましょう。

\*光化学スモッグの発生状況については、奈良県大気環境常時監視システムで確認することができます。

奈良県  
大気環境常時  
監視システム



## ひと・まち・かしば



3/7  
(土)

第21回  
市町村対抗子ども駅伝大会  
橿原運動公園

第21回市町村対抗子ども駅伝大会が開催され、香芝市代表として、市内の子どもたち8名が参加し、3位という好成績を収めました。



3/14  
(土)

五位堂駅特急停車開始  
記念セレモニー  
近鉄大阪線五位堂駅

五位堂駅特急停車開始記念セレモニーに三橋市長とカッシーが出席しました。三橋市長は祝辞を述べた後、出発式に臨み、テープカットを行いました。



3/30  
(月)

二上駅前芝生広場  
オープニングセレモニー  
近鉄大阪線二上駅前

二上駅前芝生広場のオープニングセレモニーを開催しました。三橋市長と地元の自治会長らが広場の中央に設置された滑り台の除幕を行いました。



3/30  
(月)

香芝市スポーツ公園プール  
オープニングセレモニー  
香芝市スポーツ公園プール

香芝市スポーツ公園プールのオープニングセレモニーを開催し、三橋市長と地元の自治会長らが屋内プールの完成をお祝しました。

令和8年4月から同報系防災行政無線の一部の運用を開始し、5月から本格運用を開始します。本市の同報系防災行政無線は、市内36か所に設置された屋外スピーカーから防災気象情報の発表や避難指示の発令などを伝達するための手段として整備し、現在、動作確認のための試験放送と子どもたちの帰宅を促すための時報を兼ねて毎日午後5時に「夕焼け小焼け」のメロディを流しています。

本市としては、市民の皆さまの生命、身体及び財産を災害から保護するために、適時適切かつ正確な情報を発信するためにも発表される防災気象情報の種類に合わせて、放送で注意を呼び掛ける際には、取るべき具体的な行動を併せてお伝えすることができるよう、放送する内容にも工夫を凝らしています。

そして、令和8年5月28日からは、気象庁が発表する防災気象情報の情報体系が見直され、警戒レベルとの関係を明確化する目的で警報や注意報の情報名称の直前にレベルの数字が付され、発表されることとなり、例えばこれまで「大雨警報（浸水害）」と発表されていたものであれば、「レベル3大雨警報」といった表現で発表されることとなります。

同報系防災行政無線は、災害時における情報伝達手段としてだけでなく、平常時においても、市政に関する情報や香芝警察署や奈良県広域水道企業団などからの依頼によって必要な情報に関する放送を行うこともあります。

引き続き、安全で安心することのできる市民生活を守るため、きめ細かな行政の推進に全力を尽くしてまいりますので、ご理解とご協力をお願いします。



香芝市長  
三橋 和史

市長の動きは市HPや公式YouTubeなどで公開しています



- コミュニティバス運休日：毎週木曜日、5月3日（日・祝）～5月6日（水・振替休日）
- \*運行状況は市ホームページにてご確認ください。

市HP

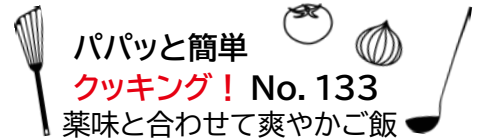

じゃこご飯

1人分：201kcal・塩分0.2g

【材料（2人分）】

- ご飯…200g（1人100g）
- ちりめんじゃこ…10g
- ごま油…小さじ1
- 青じそ…2枚
- 白ごま…小さじ1

【作り方】

- ①ちりめんじゃこにごま油をまぶす。
- ②耐熱皿にキッチンペーパーを敷き、①を広げて500Wの電子レンジで1分加熱し、上下を返してさらに1分加熱して、カリカリにする。
- ③青じそは千切りにしておく。
- ④②③と白ごまを混ぜておく。
- ⑤温めたご飯を器に盛り付け、④を上からかけて出来上がり☆

- \*多めに作ってサラダのトッピングにも使える!
- \*レシピ協力：食のサポーターかしば

人権4コマまんが

てんいち先生



香芝検定

certificate examination for KASHIBA

市役所の玄関前の斜面には、国道165号やその歩道から見えるように、サツキを刈り込んで文字が描かれています。

どんな文字が描かれているでしょうか。

- ① KASHIBA
- ② かしば
- ③ カシバ



香芝検定HP



（答えは23ページにあります）

市民ペンリレー ◆511

香芝でつながるご縁

谷 紗代さん

前回執筆者  
二道 幸司さん



私は生まれも育ちも香芝市で、父も香芝で育ち、今も実家は香芝にあります。高校、短大は市外や県外に出ていましたが、就職は香芝市で。そして結婚後も子育ても。気付けば周りにいる友達、学校で出会う人たち、職場は香芝市出身の人たちであふれています。

そんな長らく住んでいる香芝で昔から発行されている広報紙、ペンリレーはよく目にしていました。香芝のどこかで、人と人がバトンをつないで巡っているこのリレー。たまに知人が執筆しているのを見て「この人知ってる!たくさんいる市民の中から選ばれて回ってくるなんてすごいなー。」と他人事のように思っていました。それがまさか!自分に回ってくるなんて!と驚き、戸惑いましたが、正直「本当に人と人がつながり、巡っているんだな。」と感動の方が大きく、お引き受けさせ

てもらいました。長らく香芝に住んでいますが、改めて香芝市民としてワンランクアップしたような気がします(笑)。

まだまだ長い人生の前半戦。大好きな香芝でまた2周目のバトンが回ってくることを楽しみに、次のかたにつなぎたいと思います。

ありがとうございました!!



くみ取り便槽(非水洗)収集日程 令和8年6月分

月日	香芝清掃	大和清掃
6/1(月)	狐井 (磯壁の一部を含む)	
2(火)	良福寺・鎌田	
3(水)	東良福寺	上中・今泉・尼寺・平野
4(木)		今泉・上中・下田(西・東)
5(金)	別所・瓦口	北今市・藤山・穴虫 下田(西・東)・高

◆問合せ先 市役所環境政策課 ☎0745-44-3306

月日	香芝清掃	大和清掃
8(月)	五位堂	逢坂・穴虫・畑
9(火)		関屋・田尻・穴虫
10(水)	畑・磯壁・本町	
11(木)		
12(金)	下田(西・東)・五ヶ所	

浄化槽清掃日程 令和8年6月分 \*日曜日・祝日・清掃業者の休日は休み

6月10日(水)~17日(水)	[大和清掃] 北今市1,2丁目、高の一部
6月17日(水)~30日(火)	[大和清掃] 北今市3,4,5,6,7丁目、上中の一部
6月15日(月)~19日(金)	[香芝清掃] 磯壁3,4,6丁目
6月19日(金)~30日(火)	[香芝清掃] 五位堂3,4,6丁目

- 作業に向う時間の目安は、月~金曜日が8:00~15:00、土曜日が香芝清掃は8:00~12:00、大和清掃は8:00~15:00です。
- 各日程については、作業の状況により2~3日前後することがあります。
- 浄化槽清掃について、6月にくみもれた世帯は7月に予備日を設けますので、各地域担当業者へ下記期間内に直接電話にてお申し込みください。
- ◆香芝清掃 受付期間:7月1日(水)~16日(木) 8:00~13:30 ☎0745-76-6108(月~金)
- ◆大和清掃 受付期間:7月1日(水)~9日(木) 8:30~15:30 ☎0745-52-3372(月~金)
- (注意:予備日の受付件数には限りがあります。料金は一斉清掃時と同じですが、前年に清掃をされていない場合はこの限りではありません。)

ホームページやSNSで市の情報を発信しています。

○公式ホームページ
○LINE公式アカウント
○公式X
○公式YouTube

\*「録音ボランティア山びこ」による音訊広報があります。詳しくは地域コミュニティセンターへ。☎0745-76-7179

香芝検定のこたえ

②かしば

横約30メートル、縦約5メートルの大きさで、サツキを刈り込んで「かしば」の文字が描かれています。

ひとの動き —3月末日現在—

人口	77,837人	(前月比-121人)
男	37,052人	(前月比-86人)
女	40,785人	(前月比-35人)
世帯数	33,665世帯	(前月比+69世帯)

くらしば

うちの公園にて



うちの公園に行き始めた頃は人見知りと場所見知りで泣いていましたが、スタッフさんが優しく声かけや遊んでくださり、今は笑顔で元気いっぱい遊んでいます。

撮影・提供：ひーちゃんさん



魅力発掘！  
みつばのかしば

本市の魅力を「くらしば」「しごとば」「めぐりば」の3つの視点でお伝えする「みつばのかしば」コーナーです。  
今回は「くらしば」として、ご応募いただいたすてきな写真をご紹介します。

みんなの「みつば」写真を募集しています  
「みつばのかしば」にちなんだ写真を募集しています。  
皆さまのすてきな写真をお待ちしています。  
\*掲載する場合は連絡させていただきます。

◆問合せ先 市役所秘書広報課 ☎0745-44-3323

詳しくはこちら



奈良県広域水道企業団 指定給水装置工事事業者(当社指定番号:第9号)

# 水まわりのトラブル

つまりや水漏れ即日対応いたします!!

トイレ・キッチン・お風呂・洗面所などなんでもご相談ください

- トイレの便器と床の間から水漏れ
- トイレの水が流れない
- 屋外下水・排水管が溢れている
- キッチン・お風呂・洗面所のトラブル
- 排水管洗浄・高圧洗浄作業
- 漏水調査・水道管水漏れ・破損等

24時間365日  
年中無休

出張料・  
見積料0円

地域密着  
即日対応

広告



0120-066-004

詳しくはこちらから [ピュアライフパートナー](#) 検索

(株)K's Corporation 本社：大阪市東淀川区東中島1-17-18

取扱店  
TOTO  
LIXIL  
INAX

VISA・JCB・  
AMERICAN EXPRESS  
NP後払い  
T-POINT

このクーポンを  
ご提示された方限定  
**¥3,000割引**  
受付番号:P-85 見積額が5,000円(税込)以上でご使用頂けます  
有効期限:令和8年6月末まで



広告



在宅介護の「困った」  
一人で抱えていませんか  
まずはお話し聞かせてください

医療法人弘生会

関屋病院

お気軽にお問い合わせ・ご相談ください



tel.0745-77-2434

〒639-0254 奈良県香芝市関屋北5丁目11-1

西名阪自動車道 柏原ICより5分



## 入園説明会・見学会

広告

6月9日(火)・6月18日(木)・6月25日(木)

\* 詳細はHPが電話でお問い合わせください。

「ひとりでできるように手伝ってね」

モンテッソーリ教育は、子どものこの願いを大切にしています。



2歳児親子のための つくしんぼくらぶ

親子でリトミックやモンテッソーリのお仕事をしましょう。  
只今参加の申し込みを受け付けています。



学校法人カトリックマリスト会学園

高田カトリック幼稚園



大和高田市大中南町6番20号

高田カトリック幼稚園

Tel. 0745-52-5380

http://www.takada-catholic-youchien.jp/