

女性の再就職を応援 マザーズセミナー



希望条件を満たす仕事探しの方法、就職のためのスキルアップなどをご案内します。お子さまを連れてご参加いただけます。

日 6月25日(木) 10:00~11:10(30分前受付開始)

場 ふたかみ文化センター 第2・第3会議室

対 結婚、出産、育児などによる離職から、再就職を目指す女性*「ちょっと話を聞いてみようかな」「今すぐにといいわけじゃないけど…」「働きたいけど不安…」というかたも大歓迎です。

定 30名(先着)

*6か月児以上就学前までの無料託児があります。
(先着5名程度)

◆**講師** ハローワーク大和高田職員

申 6月3日(水)~19日(金)までに申込フォームにて申込

問 市役所地域振興課 ☎0745-44-3314

乗り上げブロックなどを設置しないで ください

道路との段差解消のため乗り上げブロックや鉄板、プラスチック製ステップなどを設置することは、道路法上で禁止されています。店舗の看板やのぼり旗、家庭の植木鉢なども、道路や歩道上ではなく敷地内に設置してください。

これらは、通行の支障になるとともに、雨天時などに水たまりが発生しやすくなり、歩行者や自転車、バイクの転倒事故の危険性が高まります(事故の責任が設置者に及ぶ場合があります)。

道路や歩道の正しい利用と快適な道路環境の確保にご協力をお願いします。

*設置中のものがあれば、設置者が撤去してください。

*段差を解消したい場合は、道路法第24条に基づく手続き(承認工事申請)により、道路の歩道部分や縁石などの切り下げ工事を自己負担で行ってください。

問 市役所公園道路管理課
☎0745-44-3320

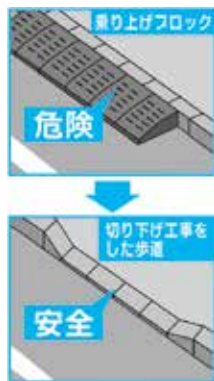

吉野川分水の通水がはじまります

期 9月20日(日)まで

◆**通水に伴う注意事項**

①吉野川分水幹線水路及び施設へ立ち入らないようお願いいたします。

②水路構造物、特に樋門、土砂吐ゲート、余水吐ゲートなどには関係者以外、手を触れないようにしてください。

③水路にごみ、草木などを捨てますと通水妨害となり、大事故の原因にもなりますので絶対にしないようお願いいたします。

アイコンの説明

日 日時 **期** 期間 **場** 場所 **対** 対象 **持** 持参物
定 定員 **費** 費用 **申** 申込 **他** その他 **問** 問合せ先

④通水の期間は、急激な流量の増減があると思われるので、十分ご注意ください。

なお、非常時に際しては、下記へご連絡ください。

問 大和平野土地改良区 ☎0744-22-2052
奈良県食農部農村振興課 ☎0742-27-7452

合理的配慮の提供に関する事業費の 補助金を交付します

障害のあるかたは社会におけるさまざまな「障壁」によって生活しづらい状況があり、それらを取り除くためのさまざまな工夫を「合理的配慮」といいます。本市では、法人、事業者などが行う合理的配慮の提供について補助金を交付します。

◆**申請期限** 12月28日(月)までに窓口にて申請

対 市内に活動の拠点があり、次のいずれかを満たす団体

- ①社会福祉法人
- ②特定非営利活動法人
- ③継続して社会福祉活動を実施している市民団体
- ④飲食、物販、医療などの不特定多数の利用が見込まれる事業者

⑤自治会

*令和9年2月28日(日)までに完了する事業が対象です。

*予算の範囲内で補助金を交付します。

*補助対象経費など、詳しくは市ホームページをご覧ください。

問 総合福祉センター社会福祉課
☎0745-79-7151

令和8年度 点訳ボランティアを募集します



視覚に障害のあるかたなどへの情報提供を目的に、書籍などを点訳していただくボランティアの養成講座を開催します。参加希望者には8月5日(水)、6日(木)のいずれかで選考を実施します。

日 9月3日~令和9年2月18日までの木曜日
10:00~12:00

(12月24日、12月31日、令和9年2月11日を除く)

場 奈良県視覚障害者福祉センター3階

対 次の条件を全て満たすかた

- ・原則として、毎回講習会に参加できるかた
- ・受講後、点訳ボランティアとして点字図書製作などの奉仕活動ができるかた
- ・入力やデータの保存など、基本的なパソコン操作ができるかた

定 10名程度 **費** 1,600円(テキスト代)

申 7月22日(水)までに(必着)申込フォーム、郵送またはFAXにて申込

*申込用紙は奈良県視覚障害者福祉センターホームページからダウンロードできます。

問 奈良県視覚障害者福祉センター
(〒634-0061 橿原市大久保町320-11)
☎0744-29-0123 ☎0744-29-0127